Porque la tortuga tiene los pies seguros, ¿es ésta una razón para cortar las alas al águila? Edgar Allan Poe

Meridiano

www.meridiano.com.mx

de Nayarit

DOCTOR DAVID ALFARO

64 Años el mejor diario de la región

email: meridiano@meridiano.com.mx

Durante el tradicional desfile

...itos vivieron de nuevo ...a Independencia

...tepic se ...galaron con la ...de cuadas, ...nidades ...ites

En los festejos del 194 aniversario de la Independencia, el mandatario estatal observó el desfile desde el balcón central

Buscó Hidalgo el respeto y la división de poderes, acciones que el gobierno de Toño Echevarría impuso en Nayarit, resaltó Esquivel

En su 1er. Aniversario Luctuoso

Marco Antonio sigue aglutinando multitudes

Se rompieron las expectativas, el auditorio, pasillos y calles del edificio de la CTM se abarrotaron por familiares y amigos **Obreros y trabajadores de la CTM**, líderes y miembros del PRI presenciaron la exposición fotográfica y video en su honor

POLITICA 5-A

...ción Javier

...estado ...ela en ...it Meza

...de protección ...paradas en ...para ...alquier situación.

...personal están ...los habitantes ...sta a en esta ...lluvias, dijo el

...r Arginiro León

...El Secretario de Go... Más Bajaras, dijo ...ones que partici... Civil, están ...y en cuenta en los ...el equipo suficien... de se presenta... problemas ...go, porque acep... cimiento que el ci... ...la er", se alejó de ...as y por lo tanto ...ro para los habi... costera.

GENERALES 9-A

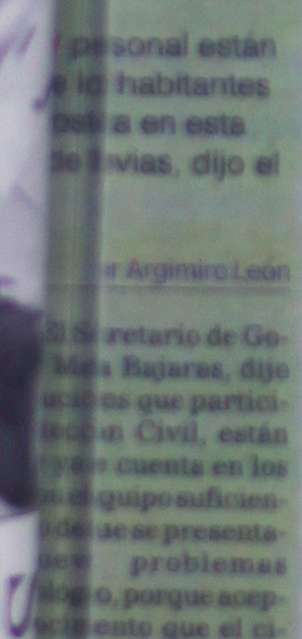

Con remodelación total...

Llegó el FONDEN a 17 escuelas de Nayarit

Aulas, techos, patios cívicos, baños y bardas de las escuelas dañadas hoy lucen como nuevas, resaltó el titular de Obras Públicas

Se renovaron de inmediato las escuelas afectadas hace meses tras la aportación de los tres niveles de gobierno, informó Romero Ruiz

REDACCION

Tepic.- Se siguen redoblando las acciones y trabajo al interior de la Secretaría de Obras Públicas del gobierno del estado de Nayarit, para dar respuesta a las añejas demandas de cientos de personas que se vieron afectadas por el paso del huracán Kenna por tierras nayaritas en meses pasados, esto lo informó el titular de la dependencia estatal, Vicente Romero Ruiz.

MUNICIPIOS 8-A

Contra el absceso hepático

Estudian nueva vacuna en el IMSS

Trabajan en los efectos benéficos que el FILM puede tener en enfermedades que se caracterizan por una excesiva inflamación

Podría usarse para prevenir el rechazo de trasplantes, por lo que en algunos años se podrían esperar aplicaciones clínicas

Será presentada en el XIII Foro Nacional de Investigación en Salud del IMSS que se desarrollará en Morelia del 20 al 24

Por Arginiro León
MERIDIANO

Tepic.- En la Unidad de Investigación Médica en Inmunología del IMSS ha sido probada en animales una vacuna contra el absceso hepático causado por amibas. El resultado fue considerado muy alentador ya que funcionó en el 100 por ciento de los casos. La vacuna está hecha por un péptido, formado por cinco aminoácidos, que produce la *Entamoeba histolytica* y se investigan otras posibles aplicaciones por sus propiedades antiinflamatorias e inhibidoras de la cicatrización.

GENERALES 9-A

A partir de octubre...

Atenderá a 35 mil familias el Seguro Popular

Las metas fijadas hasta el momento han sido elevadas con el apoyo de la federación a Nayarit, resaltó Polo Dominguez

A 15 día de haber iniciado la segunda etapa de afiliación en la zona norte se rebasaron las expectativas, informó el director

GENERALES 9-A

No se pondrá en riesgo al partido, dijo

Avala Mejía consulta a la base en el PRI

Ya hubo consenso entre la mayoría de los aspirantes al gobierno del estado, este será el método de selección, resaltó

La nueva competencia electoral obliga a los partidos a adoptar medidas de vanguardia para avanzar entre el electorado, agregó

REDACCION

Tepic.- El diputado federal, Raúl Mejía González, advirtió que hay consenso entre la mayoría de los aspirantes al gobierno del estado en que el método de selección de candidatos del PRI sea por consulta a la base militante y simpatizante y no por ningún otro método.

PRECAMPAÑAS 5-A

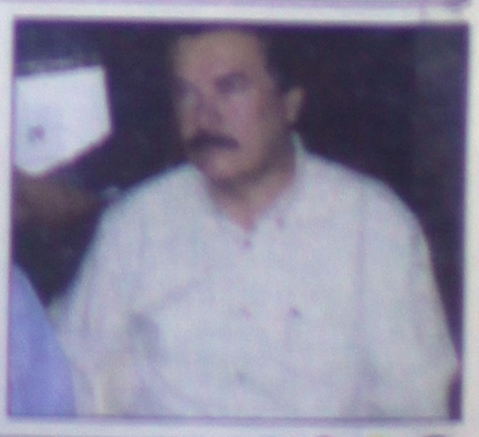

La Serpentina

Por Guillermo Aguirre
serpentina@meridiano.com.mx

*** Muy emotivo y variado el homenaje a MARCO ANT... RODRIGUEZ, a u...**
*** Hubo discursos, palabras, videos, y hasta c...**
*** Participó la viuda del finado senador, quien podría... candidat...**
*** Parece que los aspirantes priístas del primer distrito... utilizarán la intimidación para l...**
*** ZAIRA GUADALUPE, aspirante a la diputación del u... de muerte, luego de que le d...**

Emotivo el homenaje a MARCO ANTONIO FERNANDEZ RODRIGUEZ, con motivo del primer aniversario de su fallecimiento; hubo de todo, bonitos y sentidos discursos de recuerdos, arengas para que no se olvide el ejemplo de trabajo que dejó el extinto luchador y líder sindical, conocido entre los periodistas como MAFER, por razón de las siglas de su nombre y apellido; exposición fotógrafica, video sobra el trabajo del dirigente, y hasta música en donde el profesor LUIS ALBERTO ACEBO GUTIERREZ, líder estatal de la CNOP, entonó- y no muy mal por cierto-la canción aquella que JULIO IGLESIAS, compuso e hizo famosa cuando se encontraba hospitalizado por una fractura en la columna vertebral, llamada la «Vida sigue igual». Según comentó ACEBO GUTIERREZ, al auditorio presente, esta canción era una de las favoritas del difunto senador, por lo que cuando la cantó, los vellos de más de uno, se erizaron por el momento significativo que se estaba pasando.

Una de las sorpresas fue cuando la señora NORMA ARACELI MOLINA VIUDA DE FERNANDEZ, tomó la palabra y a nombre de la familia del fallecido, agradeció las muestras de apoyo y además expresó varias frases alusivas a los recuerdos de su esposo el señor MARCO ANTONIO FERNANDEZ RODRIGUEZ.

Y hasta aquí vamos a pararle en este asunto, sólo para reiterarles que la sorpresa es que la señora viuda, NORMA ARACELI, haya tomado la palabra y hablado con mucha propiedad, y fue entonces que se nos vino a la mente, que no sería descabellado el hecho de que en cualquier momento pudieramos ver la viuda de FERNANDEZ RODRIGUEZ, contendiendo por algún cargo político, pues sabemos que la sombra de grandes hombres alcanza a cubrir hasta a los más pequeños de sus amigos, con mayor razón a quienes estuvieron muy cerca del que proyectaba la sombra, como lo es en esta caso la señora VIUDA DE FERNANDEZ, quien compartió con su esposo luchas, pruebas, alegrías y sinsabores.

En este tenor y para dar a ustedes algunos ejemplos de lo que estamos planteando, por el momento nos acordamos de VIOLETA CHAMORRO, esposa del periodista PEDRO JOAQUIN CHAMORRO, asesinado por el dictador ANASTASIO SOMOZA, y quien formó parte de la primera junta de reconstrucción nacional de Nicaragua, junto con los sandinistas DANIEL ORTEGA, y SERGIO RAMIREZ, luego no estuvo de acuerdo con ellos por sus exageraciones marxistas, y se desligó luchando en forma política contra los sandinistas, derrotando en las primeras elecciones democráticas a DANIEL ORTEGA, quien parecía contar con la simpatía de toda la nación nicaragüense.

En este mismo tenor, y como ejemplo muy apegado a lo que estamos diciendo, tenemos a la señora de Filipinas, CORAZON AQUINO, esposa de un político liberal llamado BENIGNO AQUINO, quien fue asesinado-para variar los métodos-por el dictador FERNANDO MARCOS.

Y fíjense qué curioso, la señora CORAZON AQUINO, que jamás había estado en una lucha política, y que se había consagrado a ser una ama de casa,criando a sus cinco hijos, un varón y cuatro mujeres, luego del asesinato de su marido, decidió entrarle a la competencia política, y miren que logró quitar el poder a un dictador de la talla de FERDINAND MARCOS.

Y qué decir de mujeres de la talla de EVA PERON, y de MARIA ESTHELA MARTINEZ DE PERON, ésta última viuda del general, y que fue presidenta de la república de Argentina, en fin, en política no se debe descartar ninguna posibilidad, porque como son cosas humanas, y los humanos somos tan cambiantes, tan diferentes, tan humanos, valga la redundancia, entonces después de escuchar a la señora NORMA ARACELI MOLINA, viuda de FERNANDEZ, me quedó esta reflexión, que por cierto, los aspirantes a candidatos no deben de echar en saco roto ********

Ayer fue intimidada, esto es, su casa destrozada, su hogar allanado y su persona amenazada, ZAIRA GUADALUPE GOMEZ SANCHEZ. ZAIRA GUADALUPE, como algunos lectores ya saben, es aspirante a ser candidato por el primer distrito local electoral, y desde luego que su aspiración se enmarca dentro del Partido Revolucionario Institucional, en donde juntamente con otro cuatro personajes, lucha buscando un espacio y una nominación.

Pues bien, cuando estaba en lo más plácido de su sueño, a eso de las cuatro y media de la mañana, ZAIRA GUADALUPE, escuchó fuertes golpes en las afueras de su casa, esto por la calle Zacatecas, luego oyó el sonido típico de los cristales cuando caen hechos pedazos, eran los cristales de la ventana de su casa, enseguida vio a un muchacho no mayor de 22 años que se metía a su casa, y enseguida pudo escuchar claramente que este muchacho, del que luego se sabría que se llama LUIS ALBERTO AYON FLORES, la amenazaba de muerte y le advertía que la mataría.

Bien, hechas las investigaciones, atrapado el mozalbete que en todo momento mostró mucha entereza, y poco miedo, se supo que éste no tenía relación alguna con la denunciante, por lo que entonces se dio lugar a otra sospecha, la de que sea esta forma, un método que se haya elegido para combatir a la aspirante del primer distrito.

Esperemos que no sea así, pero para que ustedes sepan contra quien está luchando ZAIRA, claro hablando en materia política, empezaremos por darles a conocer la lista de aspirantes a ser candidatos a diputados locales en el primer distrito electoral, con la consabida aclaración de que estamos hablando de los militantes del Partido Revolucionario Institucional.

Así que hecha la anterior advertencia, empezamos:

En primer lugar encontramos a ZAIRA GUADALUPE GOMEZ SANCHEZ; en segundo lugar está el joven con cara de niño LUIS EDUARDO JIMENEZ AGRAZ; luego vendría otro joven que no tiene cara de niño, y no está tan joven, llamado EZEQUIEL BAÑUELOS; enseguida tenemos a un aspirante con nombre judío, y apellido gringo, DAVID HIGH; dicen que también PEPE ESPINOSA, se encuentra en esta lista, pero como no hemos visto una sola lona, pancarta, anuncio, pinta en barda, anuncio en radio, televisión o periódico, y mucho menos algún mural o foto grande de crucero importante, entonces diremos que quizá podríamos contarlo en esta misma lista de aspirantes a candidatos a diputados por el primer distrito, para que no vaya a ver luego reclamos.

Ahora veamos con quién o para quien trabaja cada uno de ellos:

La joven ZAIRA GUADALUPE GOMEZ SANCHEZ, trabaja alrededor de JOSE LUCAS VALLARTA ROBLES, y el contador MANUEL COTA JIMENEZ, de hecho a ZAIRA, la hemos visto y saludado haciendo proselitismo junto al doctor VALLARTA ROBLES, en el fraccionamiento Las Aves de esta ciudad de Tepic.

LUIS EDUARDO JIMENEZ AGRAZ, no podría negar la cruz de su parroquia y reconocer que quien lo habilita o ayuda, o bien, quien lo apoya, cuando menos en materia de consejos y experiencia, es el propio alcalde de Tepic, el licenciado NEY M. GONZALEZ SANCHEZ, quien por si fuera poco, le dejó a LUIS EDUARDO, una diputación federal, por un año, no crean que mucho.

Así que LUIS EDUARDO, está identificado con el grupo de NEY.

SAT

PROGRAMA DE ACTUALIZACIÓN DEL REGISTRO FEDERAL DE CONTRIBUYENTES, PAR
1ª ETAPA: CAMPAÑA DE CUMPLIMIENTO VOLUNTARIO

HOJA DE DATOS
8 de septiembre de 2004

Servicio de Administración Tributaria (SAT)	• Órgano desconcentrado de la Secretaría de Hacienda y Crédito Público cuya misión es recaudar las contribuciones federales y controlar la entrada y salida de mercancías del territorio nacional, garantizando la correcta aplicación de la legislación y promoviendo el cumplimiento voluntario y oportuno.
Registro Federal de Contribuyentes (RFC)	• Es la columna vertebral y sustento de la actividad recaudatoria en el país que contiene las características básicas de identificación y ubicación de los contribuyentes, su actividad preponderante y sus obligaciones fiscales. Por lo anterior, se trata de un instrumento dinámico que presenta movimientos constantes, por lo que es necesario mantenerlo actualizado, de acuerdo a los cambios que ocurren en la realidad económica del país.
Programa de Actualización del Registro Federal de Contribuyentes (PAR)	• Es un programa nacional e intensivo del Servicio de Administración Tributaria para mantener al día la base de contribuyentes.
Campaña de Cumplimiento Voluntario (1ª Etapa del PAR) **Septiembre a diciembre de 2004**	• Durante esta 1ª Etapa se convocará a los contribuyentes, para que de manera voluntaria y espontánea, se inscriban o actualicen sus datos en el RFC. • El PAR estará apoyado por una campaña nacional de sensibilización, información y orientación en medios masivos, que permitirá tender un puente de comunicación, a través del cual la sociedad y los contribuyentes puedan conocer sus objetivos, características, operación, desarrollo y resultados.
Objetivos generales	• Hacer conciencia sobre el cumplimiento de obligaciones fiscales • Brindar facilidades a los contribuyentes para que de forma voluntaria se inscriban o actualicen sus datos • Actualizar y ampliar la base de contribuyentes • Regularizar al mayor número posible de actores económicos • Conseguir mayor equidad tributaria
Objetivos específicos	• Mediante atención en módulo, el contribuyente podrá realizar los siguientes movimientos: ○ Inscripción al RFC ○ Cambio de denominación o razón social ○ Cambio de domicilio ○ Aumento o disminución de obligaciones ○ Apertura y cierre de establecimientos ○ Escisión o fusión de sociedades ○ Conversión de asalariado a trabajador por cuenta propia ○ Bajas o cancelaciones por fallecimiento
Problemática del RFC	• 43.5% de los encuestados no está inscrito en el RFC (encuesta de cobertura y calidad). • La encuesta de cobertura y calidad encontró al 68% de los contribuyentes activos localizados y el 25% de no localizados • 73% de los contribuyentes encuestados aceptó tener correctamente las obligaciones registradas • 58% no tuvo diferencia en domicilio, actividad económica y obligaciones

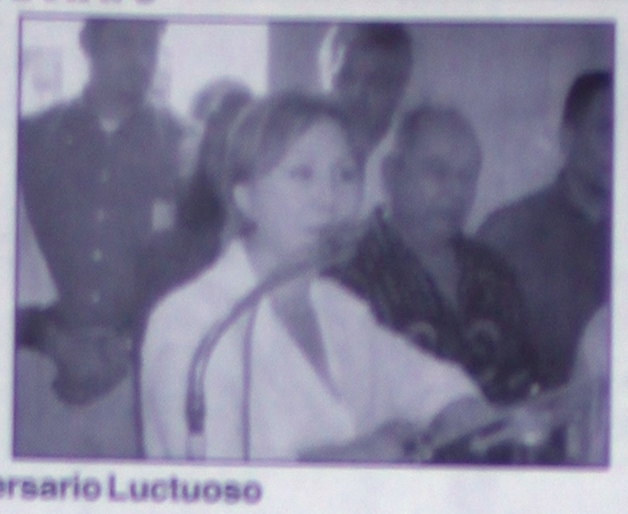

En su 1er. Aniversario Luctuoso

...o Antonio sigue aglutinando multitudes

expectativas, el
...calle del edificio
...taron por familiares

...dore de la CTM,
...del PRI
...osición fotográfica

REDACCION

...ciones no favorables
...porta te número de
...Aniversario Luctuoso
...nte estatal de la CTM
...te a "gubernatura"
...dor Marco Antonio
...z, se rompieron las
...torio pasillos y calles
...ación de Trabajadores
...vos barrotada por

...sencia de las familias
...Fernández Rodríguez,
...s de los hermanos del
...estuvieron presentes,
...os candidatos actuales
...natura de la entidad,
...obreros y trabajadores
...ntantes y miembros
...Partido Revolucionario

...evento, se ofreció una
...ca y la ilustración de
...ma participación del
...olectivo cetemista de
...a Municipal de Xalisco,

en la participación de Norma Araceli Molina Viuda de Fernández y Don Salvador Fernández del Real, agradecieron el apoyo moral hacia sus respectivas familias.

Por su parte, José María Guzmán Cervantes, actual Secretario General de la Federación de Trabajadores de Nayarit CTM, agradeció la presencia de todos los presentes a nombre de todos los que integran el Comité Ejecutivo Estatal de la CTM de la entidad, resaltó y dejó claro que el trabajo que venia haciendo Marco Antonio Fernández, era un trabajo sólido y real por la unificación de la federación cetemista de la entidad, de igual forma expresó que el esfuerzo y dedicación de Fernández Rodríguez, significa una herencia de ejemplo a seguir por la actuales y futuras generaciones de cetemistas nayaritas.

Durante el programa del evento, el dirigente estatal de la CNOP, Luis Alberto Arebo Gutiérrez, dedicó al público presente la melodía "la vida sigue igual" misma que era del gusto del finado senador Marco Antonio Fernández, no podía faltar la presencia de trabajadores y transporte de la F.H. El Cajón que se hizo notable.

Si no tiene tu nombre,
no tienes los derechos

Con el Título de Concesión de Uso de Aguas Nacionales puede suceder lo mismo.

Si eres usuario de Aguas Nacionales y el título no está a tu nombre, puedes perder la concesión, aunque estés al corriente en tus pagos.

Ven a la Ventanilla Única de la Comisión Nacional del Agua y realiza el trámite de Transmisión de Derechos.

Con el título a tu nombre...
garantizas tus derechos.

Conoce tus derechos y obligaciones en las reformas a la Ley de Aguas Nacionales.

COMISION NACIONAL DEL AGUA

Con agua todo,
sin ella nada.

www.cna.gob.mx
LADA SIN COSTO 01800 111 05 03

En los festejos del 194 aniversario de la Independencia

Hidalgo sembró la semilla del cambio: Esq

- **Buscó el respeto y la división de poderes**, acciones que el gobierno de Toño Echevarría impuso en Nayarit, resaltó
- **Como nayaritas agrandemos las coincidencias** y minimicemos las diferencias, Nayarit es la más grande e importante coincidencia

REDACCION

Tepic.- El gobernador Antonio Echevarría Domínguez encabezó los festejos por el 194 aniversario del Movimiento de Independencia, efectuados este 16 de septiembre con una ceremonia oficial para honrar la memoria de Miguel Hidalgo y Costilla, Padre de la Patria, y el tradicional desfile cívico militar, que observó desde el balcón central de Palacio de Gobierno.

Por la mañana, en la plazuela que lleva su nombre, se recordó al precursor de la Independencia de México, "Hidalgo supo liberar los ánimos oprimidos por cientos de años e invocar el coraje de su pueblo", afirmó en el acto el orador oficial Ricardo Esquivel

Fierro, coordinador de Atención a la Juventud.

"Fue él quien sembró la semilla del cambio y buscó que el respeto y la división de poderes fuera una realidad y que el poder público se utilizara como se usa hoy para ayudar a quienes de una u otra forma buscan su libertad en la educación y el bienestar económico".

Ante autoridades civiles y militares, Esquivel Fierro convocó a todos los nayaritas a privilegiar el diálogo por encima de todas las cosas, "agrandemos las coincidencias y minimicemos las diferencias, Nayarit es la más grande e importante coincidencia que tenemos todos y está por encima de las diferencias políticas", puntualizó.

Posteriormente, desde las 10 de la mañana de este jueves, estudiantes de diferentes escuelas de la localidad, representantes de instituciones públicas y de asociaciones deportivas y militares, participaron en el tradicional desfile de la Independencia.

De acuerdo al parte de novedades de la XIII Zona Militar, el desfile se desarrolló sin novedad con la participación de más de 3 mil personas,

entre ellos 2 mil [illegible] bomberos, 90 charro[illegible] militares y 80 cien[illegible] de San Blas, 47 vehí[illegible] 90 equinos y cinco [illegible]

Al final, el gobern[illegible] entregó reconocimien[illegible] contingentes y esc[illegible] ganadores este año he[illegible] de Tepic, el Centro [illegible] Preparatoria del Va[illegible] Mercurio.

EDICTOS

C.
BERTHA MUNGUIA DIAZ DE GONZALEZ

—Por este conducto y por ignorarse su domicilio se le hace saber que dentro del Juicio Civil Ordinario número 80/2003, promovido por ENRIQUETA SOLIS AHUMADA en su contra.——————Se le hace efectivo el apercibimiento realizado mediante proveído de fecha 20 de mayo de 2004 y téngasele por conforme con el perito nombrado por la parte actora. Así mismo se le hace saber que se señalan las diez horas de día siete de octubre de dos mil cuatro para que tenga le reanudación de la audiencia de pruebas ordenándose citar a las partes con la debida oportunidad, para que comparezcan a la misma

ATENTAMENTE
SANTA MARIA DEL ORO, NAYARIT
SEPTIEMBRE NUEVE DE DOS MIL CUATRO
JUZGADO MIXTO DE PRIMERA INSTANCIA
SECRETARIO DE ACUERDOS

LIC. FERNANDO RODRIGUEZ CARPENA
SECRETARIO DE ACUERDOS

—Para publicarse por dos veces con un mismo de tres y un máximo de ocho días entre una y otra publicación en el periódico oficial del Estado, en un periódico de mayor circulación y en los estrados del Juzgado.——————

EDICTO

C. GLORIA GARCIA CURIEL EXP. NUM. 67/97

Se le hace de su conocimiento que dentro de juicio Civil Ordinario expediente número 67/97 relativo juicio promovido por SERGIO RODRIGUEZ MORENO, mediante proveído de fecha treinta de agosto del año dos mil cuatro, se ordenó emplazarle a juicio por este conducto, para que dentro del término de nueve días produzca contestación a la demanda instaurada en su contra. Apercibida que de no hacerlo en el término concedido se le tendrán por confesados o admitidos los hechos sobre los que no se suscite controversia y en juicio se le seguirá en su rebeldía. Y de producir contestación deberá señalar domicilio en esta ciudad para oír notificaciones, apercibida que de no hacerlo las posteriores se le practicarán por medio de los estrados de este Juzgado, con excepción de las de carácter personal. Asimismo, se hace de su conocimiento que las copias de traslado respectivo quedan a su disposición en la Secretaría de Acuerdos del Juzgado.

TEPIC, NAYARIT, SEPTIEMBRE 7 DEL 2004.
LA SECRETARIA DEL JUZGADO PRIMERO CIVIL
LIC. MARLENE OCAMPO LOPEZ

Para publicarse por dos veces con un mismo de tres y un máximo de ocho días entre una y otra publicación en el periódico Oficial del Estado y en otro medio de circulación a elección del promovente.——————

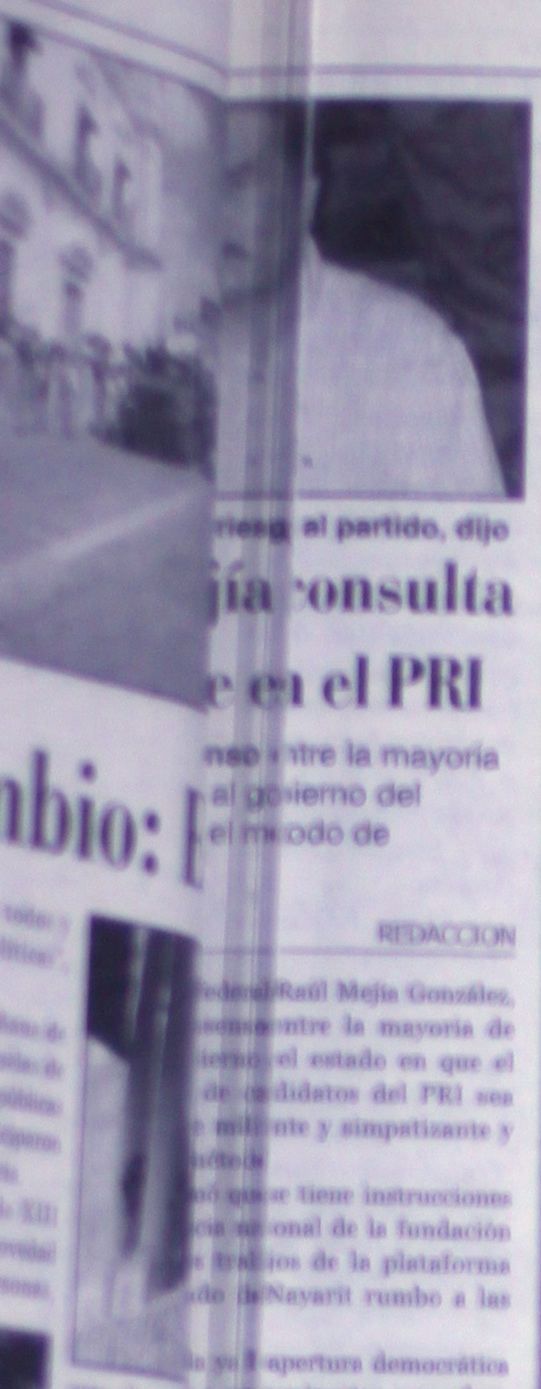

...riesgo al partido, dijo

...gía consulta ...e en el PRI

...nso entre la mayoría ... al gobierno del ... el modo de

REDACCION

...Federal Raúl Mejía González, ...consenso entre la mayoría de ...ierno del estado en que el ... de candidatos del PRI sea ...militante y simpatizante y ...método ...ió que se tiene instrucciones ...cia nacional de la fundación ...s Ejidos de la plataforma ...do de Nayarit rumbo a las ...

...ia ya la apertura democrática ... a sus aspirantes y cuadros ...o de ciudadanía para ser ...orta y democrática.

...dos de la convención nacional ...ido de manera directa a la ...ndidatura a la encuesta pública ...Al final, el coordinante los otros métodos ...integrará nominatura ...contingente electoral, prosigue Mejía ...ganadores entre los a adoptar medidas ...Tepic, el reto en la aceptación del ...Preparatoria ...tido el PRI no puede quedarse ...Mercurio. ...voces de la militancia priista ...cción democrática de sus ...deben retroceder y poner en ...toral del próximo año para

Inició su precampaña

Disputará Otoniel Pérez el V Distrito

- **No sólo quiero sacar adelante a mi partido**, sino a la sociedad en general que requiere de apoyo, destacó el aspirante
- **Conozco mis habilidades** y me considero apto para contender primero al interior y luego en el proceso constitucional

Por Argimiro León

Tepic.- Como priista reconozco que hay muchas personas con la capacidad y experiencia suficientes en el V Distrito Local Electoral, pero también conozco mis propias habilidades y me considero apto para contender primero al interior y luego en el proceso constitucional, por una candidatura para llegar al Congreso del Estado, así lo dio a conocer Otoniel Pérez Orta, quien inició su campaña como aspirante.

Añadió que su intención de participar se debe a que todos los nayaritas tiene que participar para sacar adelante no solo a un partido político, sino a la sociedad en general, porque en este sexenio es público y notorio que no hubo entendimiento entre la población y el gobierno, motivo por el cual seguramente habrá un atraso para los próximos años "sin embargo debemos luchar por mejorar las condiciones de vida en bien de nuestros hijos y nuestros nietos".

Indicó que ya es tiempo de que todos los nayaritas se integren a un proyecto de participación ciudadana, porque hay necesidad de hacer reformas a las leyes que nos rigen debido a que el actual marco jurídico ya data de muchos años y se requieren legislaciones actualizadas acorde a los tiempos que vive el estado y el país.

Por tal motivo, abundó, quiero llegar a la Cámara de Diputados para representar a los habitantes del V Distrito Electoral, en el proceso interno y para buscar mejores condiciones legales para todos los nayaritas, después del primer domingo de julio del 2005.

Pérez Orta hizo un llamado a los jóvenes, a las mujeres, a los profesionistas, a los adultos mayores, a los productores, a los obreros y a todos los grupos organizados del PRI, para que participen con su voto en la elección interna si se aprueba el método de consulta a la base militante, pero también a todos los nayaritas para que en el 2005 salgan a emitir su voto por quienes consideren que son sus mejores candidatos.

Informó que en lo personal buscará una candidatura porque considera tener derecho como priista "pero me sumaré a quien o quienes resulten candidatos por mi partido, porque primero está el PRI y después los intereses personales, así que invito a que todos los priistas luchemos por alcanzar un triunfo rotundo y contundente con los mejores hombres y las mejores mujeres, tanto en la gubernatura, como en las diputaciones, en los ayuntamientos y en las regidurías".

Pero también recordó que los legisladores que lleguen a una curul, deberán cumplir con su responsabilidad y no llegar pensando desde el inicio, en hacer futurismo porque eso les impide cumplir en su cargo para el que los electores les dieron su voto, por ello se deben establecer programas desde el inicio de la Legislatura, deben prepararse y estar permanentemente, mientras estén en el puesto, realizando estudios y proyectos de reformas a las leyes que cada día van quedando obsoletas.

Entre las principales metas que se ha trazado, dijo, están la integración de la sociedad en un programa de participación ciudadana; establecer un proyecto de estado que en coordinación con sus compañeros de bancada puedan sacar adelante gestiones que beneficien a la mayoría de los nayaritas y no de unos cuantos, pero al mismo tiempo espera que entre los aspirantes, "no haya golpes bajos, ofensas o denostaciones, ya que no debemos buscar una candidatura a costa de denigrar a nuestros correligionarios, sino que debemos llevar nuestro mensaje a la sociedad y que sean los electores quienes determinen si nos otorgan o no su confianza mediante el sufragio".

Del programa 3x1

Dispondrá SEDESOL de 8 mdp para Nayarit

- **Con la aportación de la federación**, gobierno del estado, el municipio y migrantes se beneficiará Ruiz, Rosamorada, SAMAO, Acaponeta y Tuxpan, informó el delegado

Por Paola Vargas

Tepic.- Luego de las gestiones insistentes del delegado de la Secretaría de Desarrollo Social (SEDESOL) en Nayarit, José Antonio Zepeda López, se amplió el Programa de Iniciativa Ciudadana 3X1, con 2 millones de pesos, derivado de la reunión que sostuvo el gobernador del estado Antonio Echevarría Domínguez, en la ciudad de los Ángeles, California.

Zepeda López explicó que dicha cantidad se convertirá en 8 millones de pesos, ya que este programa cuenta con la aportación de la Federación a través de la SEDESOL, el Gobierno del Estado, el Municipio y los migrantes, para el beneficio de las comunidades de los radicados en California.

El recurso será utilizado en la aplicación de obras para los municipios de Acaponeta, Rosamorada, Ruiz, Santa María del Oro y Tuxpan, informó el funcionario.

Las obras a realizar por medio de este programa, consisten en la reconstrucción del camino de acceso al Panteón en la localidad de El Recodo, Acaponeta; asimismo se edificarán banquetas en el Estadio Municipal de Acaponeta, y se realizará la construcción de la plaza infantil en Las pilas.

El andador de acceso al CECyTEN en la colonia Tijuanita, en Ruiz, también será reconstruido, así como el salón de usos múltiples en Rincón de Calimayo, la rehabilitación de la Unidad Médica Rural, la construcción de Vado Alcantarilla sobre el camino Palma Grande-El Tecomate, la construcción de una banqueta en la calle Independencia en Tuxpan, y en la calle Hidalgo de la misma cabecera municipal.

Lo anterior lo dio a conocer el delegado de la dependencia, quien de igual manera afirmó que, esto, es una muestra más de que la SEDESOL está siempre al pendiente de las necesidades de las familias de escasos recursos de Nayarit.

También debemos contribuir, dijo

Responsable SNTE de la calidad educativa

- Puso la sección 20 del SNTE el auditorio a disposición de la escuela Fernando Montaño que actualmente está en reparación

- **No sólo atendemos asuntos gremiales**, también nos corresponde contribuir para que niños no pierdan clases, señaló Zmery de Alba

Por Argimiro León

Tepic.- Porque somos un sindicato consciente de nuestro papel dentro de la sociedad, donde no tan solo buscamos apoyar y resolver los asuntos gremiales de los trabajadores, sino también contribuir y facilitar que la calidad de la educación y el servicio que se preste, sea de calidad y oportuna, por eso ante la solicitud del director de la Escuela "Fernando Montaño" y padres de familia de facilitar el Auditorio de ésta organización porque están remodelando el edificio, aceptamos de inmediato otorgarlo.

Así lo dio a conocer el dirigente estatal de la Sección 20 del SNTE, Alfredo Zmery de Alba, añadiendo que con agrado vieron que podría aceptarse la petición, ya que desean contribuir a que los niños no pierdan sus clases. Si la Escuela primaria está en reparación y no hay donde los maestros puedan enseñar a sus alumnos, justo es que si hay un espacio que no se esté utilizando "se pueda prestar mientras se terminan las reparaciones al edificio escolar.

Entrevistado mientras saludaba al grupo de segundo año de primaria, turno matutino, que provisionalmente funciona en el auditorio de las instalaciones de la sección 20 del SNTE, el líder magisterial agregó que la organización sindical se siente muy satisfecha por ver como la angustia que tenían las autoridades escolares fueron resueltas "siempre hemos señalado que la prioridad debe ser que la educación no se interrumpa, que no haya limitantes y que al contrario se favorezca de manera decidida".

Añadió que cotidianamente se promueve que sus compañeros maestros trabajen con intensidad y calidez, acorde al compromiso social que han contraído y que la sociedad nayarita les reconoce. "Los tiempos que hoy tenemos nos obligan a redoblar esfuerzos y comprometernos con lo que hacemos en beneficio de la niñez y la juventud nayarita".

Sobre el tiempo de la estancia que permanecerá allí el grupo de alumnos de primaria, resaltó Zmery de Alba que está consciente de las necesidades del plantel y que será motivo de dialogarlo con las autoridades escolares y padres da famílias, mas como ha señalado, existe total disposición para contribuir a que la educación de esos niños no se interrumpa ni tenga obstáculos.

Con la finalidad de conocer el sentir de los padres de familia que resultan ser beneficiados con este apoyo, abordamos a la señora Cristina Peña Jaime, madre de familia de un alumno que asiste a ese lugar, quién expresó su agradecimiento por la voluntad de el titular del sindicato en facilitar el espacio, porque así su hijo tiene un espacio cómodo y adecuado para recibir su educación, evitando tener atrasos en su aprendizaje.

De esta forma la Sección 20 del SNTE muestra en los hechos, su voluntad y compromiso de luchar porque la educación sea la prioridad y la herramienta más favorecida en sus acciones diarias, ofreciendo su dirigente toda su disposición y apoyo que se requiera, siempre y cuando esté al alcance de sus posibilidades.

El fracaso de instituciones electorales frente a las "pr[...]

La *última salida* [...] la ficción democr[...]

"Siempre nos quedará la posibilidad de regresar a las bestias. Pero si queremos seguir siendo humanos, entonces sólo habrá un camino, el de la sociedad abierta".

K. Popper

Ernesto **ACERO** C.

En el mes de mayo Enrique Krauze sostenía que, ***"Hoy por hoy, la política mexicana es un teatro (mitad farándula, mitad reality show) transmitido en vivo por los medios de comunicación..."***, **y con sus numerosos actores**. Y agregaba cáustico que frente a esa realidad prepolítica, *"mientras el resto del país bosteza, abuchea o guarda silencio en las butacas"*.

Grave es que los actores formales (esos que cargan con representación popular o con responsabilidades públicas), en un buen número, ni siquiera reconozcan la existencia del problema. Algunos actores políticos nos recuerdan el soneto shakespeareano, en el que dice: *«La vida sólo es una sombra que camina, un pobre actor/ que se contonea y consume su turno en el escenario,/ y luego no se le oye más. Es un cuento/ contado por un idiota, lleno de sonido y furia,/ que no significa nada»*. **Igual ocurre en la política, en donde sobran malos actores (pero hiper "cultos", para colmo) que consumen su turno en el escenario con elevados costos para la sociedad.** ***La política, por su parte, es ese cuento que para mucha gente no significa nada.***

Debe quedar claro. Los actores políticos no son iguales. En todo caso, unos son más iguales que otros, pero otros, menos.

Javier Castellón Fonseca ha preferido entrar en el escenario político con criterio iconoclasta, o en todo caso, al margen de los prejuicios. **Eso da mayor capacidad para escuchar y para sumar.** ***Castellón Fonseca, como otros más, no ha tenido otra más que entrar al juego de las precampañas, ante el tumulto que amenaza a la sociedad abierta.***

Es precisamente a Castellón Fonseca a quien le han manifestado recientemente "*su inconformidad por promesas incumplidas de políticos y a los excesivos gastos de campañas*, manifestando *además que los políticos tienen muchas máscaras y según las circunstancias, se ponen una ú otra*".

Algunos políticos, manifestaciones antropomórficas de nuestro desarrollo desigual y combinado, niegan la realidad y parecen no haberse dado cuenta de los cambios que ha sufrido la sociedad. **Esos políticos que viven mentalmente aún en los tiempos del PNR, de Plutarco Elías Calles, no reconocen ese malestar de la gente.** *Han sobrevivido hasta nuestros tiempos modernos (y hasta han prosperado económicamente), tan solo porque Dios es Grande.*

Sigue habiendo "políticos" que prometen a lo bembo. Siguen proliferando los "políticos" que usan una y otra máscara con el mayor desenfado. *Traicionan con la mayor frescura, su fe jurada y hasta a sus propios "aliados".*

Ese tipo de politicastros no logran entender que la gente está harta de excesos en los gastos de "precampañas". **Precampañas que se atraviesan en el camino de la democracia y que echan abajo todo el sistema político electoral que se construyó con tanto esfuerzo y con tantos costos para el país.**

De nada sirve ya el IFE, el COFIPE y demás leyes "perfectas", cuando [illegible] principios rectores de la democracia electoral se atraviesan los recursos millonarios que se canalizan a las "precampañas". ***Uno de los principios rectores de la democracia, la equidad, queda anulado absolutamente como consecuencia de las "precampañas".***

"Precampañas" que colocan en posición de ventaja a quienes invierten en publicidad electoral con el mayor tiempo posible de antelación. ¿Dónde queda la equidad cuando un aspirante realiza campaña dos años antes que el resto? Si no existe la equidad, ¿dónde queda la política, dónde queda la democracia?

Hay muchos, demasiados [illegible] como el [illegible]. ***Frente a ellos hay gente responsable y con sólidos principios ideológicos.*** *Pero el saldo es negativo para la política y para las instituciones. A fin de cuentas entre el público se perciben tan solo bostezos, abucheos o silencio.*

Si no se reconoce la falta de credibilidad y de confianza hacia la política y los políticos el problema que existe no se resolverá. Los problemas empezarán cuando se simulen [...]

SORIANA MR

El Precio Más Bajo ¡GARANTIZADO!

Festejamos el Mes Más Mexicano

Regalándote ¡Puntos Dobles!

En las compras que realices en Carnes, Pescados, Mariscos, Salchichonería, Quesos, Lácteos, Huevo, Frutas y Verduras

Y haz tuya toda la colección

PROMOCIÓN VÁLIDA HASTA EL 30 DE SEPTIEMBRE / 2004

DIEZMILLO DE RES SIN HUESO KILO $49.90

CHAMBERETE CON HUESO KILO $31.90

PULPA DE RES PARA DESHEBRAR KILO $49.90

TIF No. 205 RASTRO MUNICIPAL

CALIDAD E HIGIENE CERTIFICADAS

PIERNA CON MUSLO DE POLLO CORTE AMERICANO KILO

MOJARRA TILAPIA GRANDE KILO $27.90

PIERNA DE CERDO CON HUESO KILO

CALIDAD E HIGIENE CERTIFICADAS

...90

...LABACITA CRIOLLA KILO

...9 $7.89

CHILE POBLANO KILO $31.90

JITOMATE BOLA KILO

viernes de carnes y pescados

...89 $11.99 $14.99

JUGOS Y NECTARES DEL VALLE DE 2 LTS. DE $ 21.30

$17.89

ARROZ SUPER EXTRA VERDE VALLE DE 1 KILO, DE $ 11.35

$9.49

CORN FLAKES KELLOGG'S DE 680 GRS., DE $ 24.90

CORN FLAKES

$18.50

El Precio Más Bajo

En toda la línea de papitas tradicionales, frituras y churritos Barcel

...89

EN TODA LA LÍNEA DE PAPAS CHIP'S Y CHICHARRONES BARCEL

EJEMPLO: PAPAS CHIPS DE 170 GRS. DE $ 17.89

El Precio Más Bajo

$14.99

QUESO MENONITA BARRA PRIMAVERA KILO, DE $ 49.50

$45.50

LIMPIADOR MULTIUSOS PORTT DE 900 ML., DE $ 12.49

$10.90

BLANQUEADOR CLORALEX DE 1 GALÓN DE $ 24.90

$17.90

$14.90

...90

JAMON DE PAVO AHUMADO TURKEY LINE KILO DE $ 83.90

$72.90

QUESO GOUDA BUEN PASTOR KILO DE $ 65.50

$58.50

CERVEZA MOOSEHEAD REGULAR O LIGHT, SIX PACK LATA DE 355 ML. DE $ 29.90

$24.90

NUGGETS DE POLLO KW DE 500 GRS.

$13.90

REFRESCO SORIANA DE 3 LITROS NO RETORNABLE

$11.49

DE NUESTRA COCINA

PIZZA FAMILIAR 2 INGREDIENTES PRECIO NORMAL $ 84.90 C/U 2 x $84.90

2X1

DE NUESTRA PANIFICADORA

PASTEL DE CHOCOLATE CHICO, PIEZA DE $ 52.90

$39.90

OFERTAS VÁLIDAS SÓLO HOY 17 DE SEPTIEMBRE/04

PRECIOS VÁLIDOS SÓLO EN TEPIC DEL 17 AL 19 DE SEPTIEMBRE/2004 ó AGOTAR EXISTENCIAS ABIERTO HASTA LAS 10:00 DE LA NOCHE

www.soriana.com ACLARACIONES, DUDAS Y SUGERENCIAS LLAMA AL 01-800-707-4262

"MEJORAMOS LOS PRECIOS DE LA COMPETENCIA CON LA PRESENTACIÓN DE CUALQUIER PUBLICACIÓN VIGENTE"

Pescadores libres de Paso Hondo

Invaden derechos de Cooperativa del Norte

- **Pretenden adjudicarse derechos en las aguas**, argumentando que la comunidad indígena abarca toda esa zona
- **Olvidan que la ley señala** que la propiedad de la tierra no les da propiedad de las aguas

Por Nicolás Aldecoa

Tecuala.- Un conflicto pesquero que puede provocar situaciones irremediables se está dando en las pesquerías de Pericos y El Rincón, de la Cooperativa de Pescadores Norte de Nayarit, a consecuencia de que un grupo de pobladores de Paso Hondo y El Coacoyotl pretenden adjudicarse derechos en las aguas de esa cooperativa.

Ignacio Herrera, líder de los pescadores organizados dijo en entrevista este lunes, que esa gente libre, lidereadas por Rodolfo Montenegro Garibay y Francisca Partida, quieren tomar a la fuerza las pesquerías mencionadas, argumentando que la comunidad indígena abarca toda esa zona, y lo que no entienden que la ley señala que la propiedad de la tierra, no les da propiedad de las aguas, y en caso contrario los pescadores si respetan la propiedad de las tierras posesionadas por ejidatarios y comuneros.

En respuesta, aseguró Ignacio Herrera,

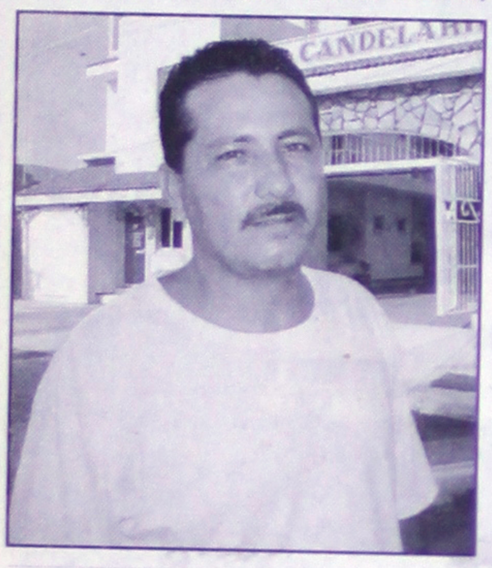

que si el Gobierno no toma "cartas en el asunto" y respeta los derechos legales de los pescadores organizados, van a hacerse justicia solos. Aunque no lo han hecho porque entre los invasores hay niños y mujeres, y no pretenden llegar a la violencia. Pero, ya toleraron la noche anterior y no los dejan ni pasar a pescar en esas dos zonas, a pesar de que están perjudicándolos en su inversión y adeudos de más de medio millón de pesos.

En principio dijo demandarán a la señora Pancha y a Montenegro. Porque CONAPESCA, aseguró Ignacio Herrera, ya les cerró las puertas en Tepic y Mazatlán, porque les dijeron que no tienen ningún derecho; que el derecho lo tiene los pescadores organizados de las cooperativas, y existe una CARTA NACIONAL PESQUERA que prohíbe otorgar más permisos de pesca, porque ya hay sobreexplotación pesquera.

Sin embargo, por la tarde, el Alcalde Ramón Huerta Fonseca, convocó a las partes en conflicto y a las autoridades correspondientes de CONAPESCA, asistiendo además un representante de Adán Meza Barajas, secretario General de Gobierno de Nayarit y el diputado Alejandro Lara Morán; incluso personal de SEDER.

La reunión se desarrolló en la Sala de Cabildo del Palacio de Gobierno Municipal, donde los pescadores organizados en tono enérgico exigieron solución al problema con la participación de las autoridades correspondientes, amenazando con actuar con toda la fuerza de la membresía de la cooperativa para desalojar a la gente de la comunidad de Paso Hondo.

El representante de CONAPESCA, dejó claro que los derechos de la pesca son para los socios de la Cooperativa Norte de Nayarit, y que la reunión del día 3 de Septiembre, fue para crear las alternativas de desarrollo para la gente que no son cooperativistas, y que consisten en proyectos productivos, incluso para la producción de peces en aguas ya concesionadas por la CNA a la gente de Paso Hondo, con éste, u otros proyectos pagados con el programa alianza para la pesca a los técnicos que los desarrollen.

Ahí quedó claro que el diputado local Alejandro Lara Morán, ha estado gestionando esos proyectos para la gente de Paso Hondo, sin el ánimo de dividir o azuzar a los pescadores libres a invadir aguas concesionadas a la Cooperativa Norte de Nayarit. En las discusiones se trató sobre los daños ecológicos de los tapos y la purina; culpándose mutuamente y por lo que Ignacio Herrera, dijo que los tapos ya se están modernizando para cumplir con las normas correspondientes.

El representante de Adán Meza Barajas, defendió la postura del Gobierno del Cambio en relación a los conflictos pesqueros en Nayarit, pidiendo voluntad de las partes para dialogar y buscar la solución al problema. Prometió todo el apoyo del Gobierno del Estado para lograr los proyectos productivos alternativos para que los pescadores libres tengan de que vivir.

Ramón Huerta Fonseca, avaló el dialogo y las gestiones del diputado Lara Morán, en relación a los proyectos productivos para la gente de Paso Hondo, incluso con recurso del Ayuntamiento de Tecuala; juntos, siguiendo los pasos ya dados, entrándoles juntos, con la mejor disposición entrándole SAGARPA, CONAPESCA, SEDER, el Gobierno del Estado y el Ayuntamiento, para que por otros lado los pescadores respeten los derechos de los cooperativistas, por las inversión ya hecha, para que puedan pagar sus adeudos.

Enseguida convocó a Ignacio Herrera, para que propusiera una solución, y entre preguntas y respuestas, el acuerdo fue que la Cooperativa Norte de Nayarit, con la venia del líder estatal Juan de Dios, y CONAPESCA, permitirían que 30 atarralleros pesquen camarón en la zona concesionada a los pescadores organizados. En seguida los líderes de los pescadores libres fueron hasta las pescas tomadas y ordenaron a sus gentes abandonar la lucha y permitir el libre acceso a la gente de Ignacio Herrera.

Con remodelación to

Llegó el FOND escuelas de

- **Aulas, techos, patios cívicos, baños y bardas** de las escuelas dañadas hoy lucen como nuevas, resaltó el titular de Obras Públicas
- **Se renovaron de inmediato las escuelas afectadas** hace meses tras la aportación de los tres niveles de gobierno, informó Romero Ruiz

REDACCION

Tepic.- Se siguen redoblando las acciones y trabajo al interior de la Secretaría de Obras Públicas del gobierno del estado de Nayarit, para dar respuesta a las añejas demandas de cientos de personas que se vieron afectadas por el paso del huracan Kenna por tierras nayaritas en meses pasados, esto lo informó el titular de la dependencia estatal, Vicente Romero Ruiz.

Aún estamos entregando obras por parte del Fondo de Desastres Naturales (FONDEN) y esto no porque se haya rezagado el trabajo relacionado con este concepto, sino por el tipo de recursos que engloba el FONDEN, los cuales son aportaciones federales, estatales y municipales, recursos que ha sido muy difícil reunir en tiempo y forma, sin embargo, al concretarse la inversión de los tres niveles de gobierno, es posible realizar las acciones de mejora en los lugares que fueron dañados por este fenómeno metereológico, explicó Vicente Romero Ruiz.

"En estos últimos días, la Secretaría de Obras Públicas concluyó la reparación de tres escuelas públicas de San Blas, ocho de Santiago Ixcuintla, una de Tepic, dos de Tuxpan, dos de Ruiz y una más de el municipio de Xalisco, todas estas escuelas quedaron casi como nuevas después de los daños sufridos, y aunque fue

viva Venture
En Ricardo L.Garate y Cia.

30 Meses SIN intereses
Ó DESDE:
$ 222,990
PRECIO ESPECIAL DE CONTADO
Ó
1 año de SEGURO GRATIS

PROMOCION VALIDA AL 30 DE SEPTIEMBRE 2004
SE APLICAN RESTRICCIONES

Cómprelo aqui, en :
Ricardo L.Garate y Cia.
TEL. (311) 212-28-58 TEPIC, NAYARIT.
CHEVROLET SIEMPRE CONTIGO

Gobierno del Estado

AVISO A PEQUEÑOS CONTRIBUYENTES

A PARTIR DE MARZO 2004, QUIENES ESTEN INSCRITOS BAJO EL REGIMEN DE PEQUEÑOS CONTRIBUYENTES (REPECOS), DEBEN DE PRESENTAR SU PAGO DE IMPUESTOS (I.S.R.) EN FORMA BIMESTRAL POR LO QUE SE LES RECUERDA QUE EL BIMESTRE CORRESPONDIENTE DE JULIO - AGOSTO DEL 2004 VENCE EL 17 DE SEPTIEMBRE EN CURSO.

LUGAR DE PAGO: VENTANILLAS DE LOS BANCOS AUTORIZADOS

FORMA DE PAGO: MEDIANTE TARJETA TRIBUTARIA

TABLA APLICABLE AL BIMESTRE

LIMITE DE INGRESOS INFERIOR $	LIMITE DE INGRESOS SUPERIOR $	TASA %
0.01	25,577.10	1.92%
25,577.11	53,616.21	6.40%
53,616.21	75,960.44	8.72%
75,960.45	EN ADELANTE	10.0%

EN CASO DE QUE NO RESULTE IMPUESTO A PAGAR, LA DECLARACION DEBERA PRESENTARSE EN EL MODULO DE SERVICIOS AL CONTRIBUYENTE DEL SAT MAS CERCANO.

ATENTAMENTE
SECRETARIA DE FINANZAS
DEL GOBIERNO DEL ESTADO
DE NAYARIT

Pese a que se alejó el ciclón Javier

...do le alerta en Nayarit: Meza

...tección Civil
...cada municipio
...er situación,

...al es n al
...ntes d la zona
...rada e lluvias,

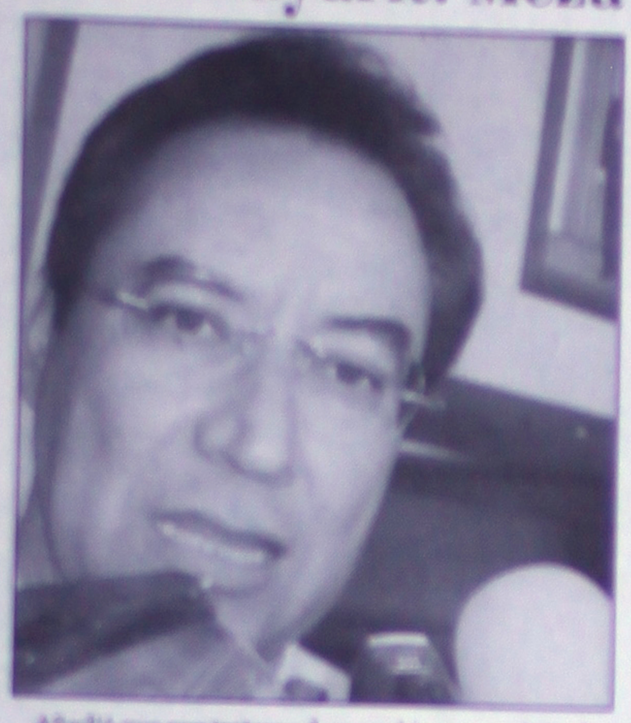

Por Argimiro León

...Gobierno, Adán Meza
...ciones que participan
...n preparadas y ya se
...on el equipo suficiente
...presentara un nuevo
...ógico, porque aceptó
...ción tropical "Javier",
...aritas, por lo tanto
...s habitantes de la

...e siempre preparados
...necesario para enfrentar
...ier contingencia que
...esta temporada que es
...esenta en los litorales

...para el próximo proceso
...de Nayarit se encuentra
...cual se debe gracias al
...do Antonio Echevarría
...gobierno estatal, pero
...que los partidos políticos
...tienen confianza en su
...do cada quien desde la
...nde.

...secretario general de
...jas, admitiendo que
...ectores efectuado en el
...sentan aportaciones
...ca del estado de Nayarit,
...por exposición de la
...ciudadanos son y deben
...la democracia no solo
...estructura jurídica y un
...no un sistema de vida,
...ejoramiento económico,
...lo".

Añadió que por tratarse de un gobierno que impulsa auténticamente la transición de los nayaritas a la vida en democracia, celebran con sincera y entera satisfacción, el esfuerzo que ha realizado la XXVII Legislatura para convocar a los distintos sectores de la sociedad y hacer más legítimas las inminentes adecuaciones al marco regulatorio de las elecciones.

Dijo el funcionario estatal estar convencido que el pueblo nayarita está exigiendo cada vez más apertura, más democracia y más libertad, lo cual es una oportunidad sumamente valiosa para corresponderle. Todos los días, el gobierno del cambio sostiene un constante diálogo con los actores políticos de la entidad y por eso "sabemos que siempre será bienvenida una reforma electoral", aseveró.

Finalmente, precisó que los demócratas de Nayarit quieren tener una mejor Ley Electoral, por ello desde el inicio, este gobierno impulsó una amplia reforma electoral, fundada en las aspiraciones de la sociedad. En su momento, se dialogó con los diputados de la anterior Legislatura, pero finalmente, por diferencias de opinión, no prosperó la propuesta, por ello "felicitamos que el pasado martes se hayan dado cita los diputados, dirigentes de partidos políticos y organizaciones sociales, así como estudiosos de la materia, porque solo así se puede pensar en que haya diferentes propuestas para renovar el esfuerzo de mejorar las instituciones y democratizar la vida pública en el estado".

A partir de octubre...

Atenderá a 35 mil familias el Seguro Popular

- **Las metas fijadas hasta el momento** han sido elevadas con el apoyo de la federación a Nayarit, resaltó Polo Domínguez
- **A 15 días de haber iniciado** la segunda etapa de afiliación en la zona norte se rebasaron las expectativas, informó el director

Por Argimiro León

Tepic.- A 15 días de haber iniciado en Nayarit la segunda etapa de afiliación al SEGURO POPULAR en los municipios de Acaponeta, Huajicori, Rosamorada, Ruiz, Tecuala y Xalisco, la respuesta de la ciudadanía ha rebasado las expectativas "y estamos a punto de lograr la meta que nos fijamos con el gobernador Antonio Echevarría Domínguez, de afiliar a 20 mil familias".

Así lo informó el titular de este importante Programa de Salud en el estado, Leopoldo Domínguez González, admitiendo que durante un recorrido que realizó por los citados municipios para supervisar el avance de las encuestas y afiliación de las familias interesadas, estimó que muy probablemente la meta se rebase antes de que concluya el mes de septiembre.

Indicó que se espera registrar, tal y como sucedió durante la primera jornada de afiliación al SEGURO POPULAR en Nayarit en junio pasado, en tiempo y forma a las familias que se tiene programado, ya que en la primera etapa se afiliaron casi 15 mil 500 familias de San Blas, Santiago y Tuxpan.

Polo Domínguez señaló que cada 3 meses el SEGURO POPULAR lleva a cabo estas jornadas de afiliación en casi todas las entidades del país y que gracias a las gestiones del Gobernador del Estado "ante las instancias federales, las metas que se han fijado hasta el momento han sido elevadas y a partir del próximo mes de octubre, la cobertura de atención médica de este Programa en Nayarit será superior a las 35 mil familias".

Recordó el funcionario que a finales del pasado mes de agosto, el Presidente Vicente Fox entregó la credencial un millón del SEGURO POPULAR, lo que refleja el impacto que este Programa de Gobierno ha tenido en la sociedad mexicana a tan sólo dos años de haber entrado en operación, pero sobre todo, da cuenta de las grandes carencias en que viven la mayoría de los mexicanos que no tenían garantizada su seguridad social y que es precisamente el SEGURO POPULAR, el instrumento que viene a brindar protección financiera a esas familias de más escasos recursos.

De continuar la tendencia que hasta el momento han reflejado las afiliaciones a este Programa, es muy probable que para diciembre de este año se hayan afiliado en todo el país un millón y medio de familias y el año próximo serán tres millones; y en el 2006, cinco millones; es decir 25 millones de mexicanos que contarán con una póliza que brinde tranquilidad y seguridad familiar, pero además que permita planear el futuro con certidumbre, aseveró Polo Domínguez.

Finalmente, dio a conocer que ha sido creciente la demanda de los nayaritas para que este Programa de Salud entre en operación en los municipios de la zona sur del estado, así como en la ciudad de Tepic, sin embargo y por el momento, no se conocen el número de familias susceptibles de ser afiliadas ni los municipios que habrán de incorporarse, aunque precisó que ya se realizan las gestiones conducentes para tal efecto.

...ra el absceso hepático

...dian nueva ...a en el IMSS

...efectos ... ILM

aplicaciones que pudiera tener esta versátil molécula descrita por él y sus colaboradores en la década de los setenta y de la cual se tiene una patente conjuntamente con la Universidad de Harvard.

Agregó que el péptido, denominado FILM por sus siglas: factor inhibidor de la locomoción de los monocitos, quizá lo utiliza la amiba como uno de sus mecanismos de ataque ya que inhibe el movimiento de ciertos leucocitos (como los macrófagos) así como su explosión metabólica lo que se traduce en un efecto antiinflamatorio.

Añadió que él y su grupo están trabajando en los efectos benéficos que el FILM puede tener en enfermedades que se caracterizan por una excesiva inflamación como es el caso de la artritis reumatoide y la nefritis por lupus eritematoso. Incluso podría usarse para prevenir el rechazo de trasplantes, por lo que en algunos años se podrían esperar aplicaciones clínicas.

Por su parte el doctor Giménez Scherer, cuyo grupo incluye al biólogo Fernando Mendoza, conduce una investigación que de acuerdo con los primeros resultados obtenidos en el laboratorio en un modelo en animales, podrá evitar el desarrollo de adherencias como las que se forman en la superficie cardiaca de la mayoría de los pacientes que son intervenidos quirúrgicamente del corazón.

Actualmente gracias al trabajo del doctor Kretschmer y de un amplio grupo de investigadores del IMSS y del extranjero, el FILM se produce sintéticamente y tiene las mismas propiedades antiinflamatorias que las producidas por el parásito.

Con **PREVENIMSS** en el Seguro Social, tan sólo el año pasado, se detectaron y trataron **oportunamente** más de **mil 300 casos** de Cáncer Cérvico Uterino.

Cuidando la salud de tu familia contigo

IMSS

Más vale
PREVENIMSS

www.imss.gob.mx

En todo el estado

Anuncian caravana a favor de Ney el 19 de septiembre

- **La estructura política** que construye la campaña de Ney González, así como sus simpatizantes, «tomaran» las calles de Nayarit

Redacción

Todo está listo para que el próximo domingo 19 de septiembre, a las 5 de la tarde, en los 20 municipios de la entidad, miles de autos, miles de familias, se movilicen simultáneamente en la Caravana de apoyo a Ney González, a un año de que se efectúe la transmisión de poderes en el estado.

Se informó, que con todo entusiasmo y mucha alegría se está organizando la estructura política que construye la campaña de Ney González, así como todos los simpatizantes, para salir a las calles este domingo tanto en las cabeceras municipales como en las principales poblaciones de cada municipio, expresando abiertamente su respaldo a quien pretende ser Gobernador de Nayarit a partir del 19 de septiembre de 2005, Ney González.

Ney González, junto a la gente de Nayarit, -las niñas, los niños, los jóvenes, los Jóvenes de la Tercera edad- ya tomó las plazas públicas de Rosamorada; el 3 de julio, la de Tepic, después Xalisco, enseguida Las Haciendas, luego San Blas, Bahía de Banderas, Tuxpan, Ixtlán del Río, Santiago y Compostela, y este domingo 19 de septiembre, la Caravana a un año de llegar a Palacio de Gobierno se realizará en todos los municipios, en las cabeceras municipales y en las principales poblaciones de cada municipio.

El 19 de septiembre de 2005, con Ney González, la gente volverá a ser dueña de su gobierno, dijeron.

...n Alvaro Pineda
...les@meridiano.com.mx

INAUGURACIÓN DE NUEVA ÁREA INFANTIL EN

La Terraza

...rgentes No. 166 Pte. Tel. 01 (311) 213-21-80 213-15-73 Tepic, Nayarit

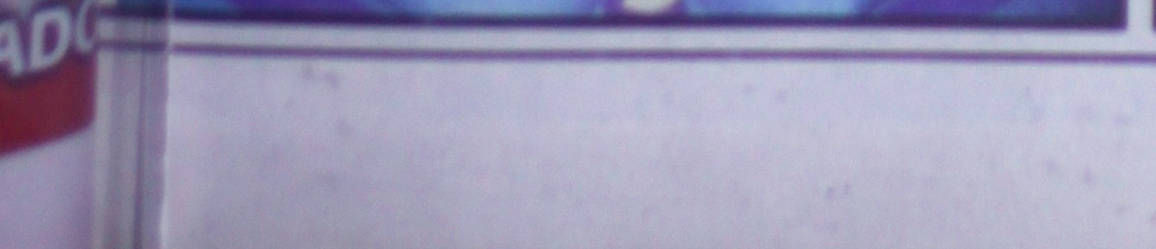

INAUGURACIÓN DE NUEVA ÁREA INFANTIL EN "La Terraza"

Texto y fotos: Rodrigo De La Cruz

Luego de la inauguración el pasado miércoles 15 de septiembre, el restaurante y cafetería "La Terraza" cuenta con su nueva área exclusiva para niños, en que en la seguridad del mismo edificio, los más pequeños encontrarán un lugar de esparcimiento y diversión.

La terraza de los niños cuenta con juegos didácticos, maquinitas, resbaladillas y puentes, carrusel, alberca de pelotas y un mini toro mecánico, en donde los niños pueden pasar un agradable momento, además de poder disfrutar de un menú especialmente creado para ellos, sandwiches, hamburguesas y hotdogs preparados con la mejor calidad.

Restaurante y cafetería "La Terraza" y su nueva administración, ofrece ahora a las familias un espacio para todos y cada uno, con el ambiente y tradición de siempre, la calidad y confianza que le caracterizan desde hace más de cuarenta y siete años en nuestra ciudad; funcionando con el mismo horario y contando como siempre con una rica variedad en cafetería y pastelería, así como los mejores platillos de cocina nacional y regional, aves, pescados y mariscos, cortes finos y los más deliciosos postres; así como desayunos típicos y por supuesto, en Avenida de los Insurgentes número 166 poniente, entre calles Mazatlán y Oaxaca frente al parque de "La Loma".

Teléfonos: 2-13-21-80 y 2-13-15-73.

Noche Mexicana en Gloria Bar & Grill

ndo Castro Jean, Antonio Arrambide y Manolo Monts.

da Ramírez
or Colio

e septiembre en La
el estuvo de manteles
el gpo. de Indepen-
exquisito de platillos
se sirvieron en el
tad que gente que se
temprana hora para
magen de su restau-

agen por ciento
ilares de las estrellas
También cuenta con
nías juguetes tradi-
producto para la satis-
más exigente.

olis y Ruth Ocegueda.

Mirna Montes de Meza.

Pepe Díaz y
Díaz Herrera.

Luis Gallambrano y
Zaffirano.

OJO

Aunque el encabezado sea así de grande, el tamaño de estos precios es aún más llamativo.

Antes $254,100 Ahora desde $244,900*

Dodge Ram 2500 SLT Quad Cab 2004
La más potente.
Enganche desde $54,924* y Mensualidad desde $7,211*

Desde $209,900*

Dodge Ram 4000 2005
La más potente.
Enganche desde $46,645* y Mensualidad desde $5,902*

Antes $210,600* Ahora desde $199,900*

Dodge Ram 2500 SLT 2004
La más potente.
Enganche desde $44,862* y Mensualidad desde $5,923*

Paquete de servicios de mantenimiento con un costo total del primer servicio desde tan sólo $1,202*

Enganche 20% y atractivas tasas fijas desde 14.9%.*

Protegidos con el beneficio único de la garantía de 7 años o 100,000 km.**

Los interiores están asegurados de forma gratuita con el programa Inter-Safe.*

VISITA A TU DISTRIBUIDOR AUTORIZADO

CHRYSLER Jeep DODGE RAM

14 Aniversario de Nayely

Texto y Fotos: Ruth Noemí González

Momentos de gran felicidad vivió la jovencita Nayely Maldonado Macedo el pasado martes 14 de septiembre por su catorce aniversario de vida.

Sonriente y entusiasta se le vio a la festejada en la fiesta que sus papás los licenciados José Ramón Maldonado Rentería y Laura Macedo de Maldonado le organizaron en el restaurante-karaoke "El Mexicano", lugar que enmarcó la alegre velada juvenil, Nayely compartió con amigos y familiares la alegría que la embargó por tan especial acontecimiento. Compañeros de estudios de la Secundaria del Valle en donde actualmente cursa el segundo grado, estuvieron ahí para abrazarla y desearle lo mejor.

¡Felicidades!

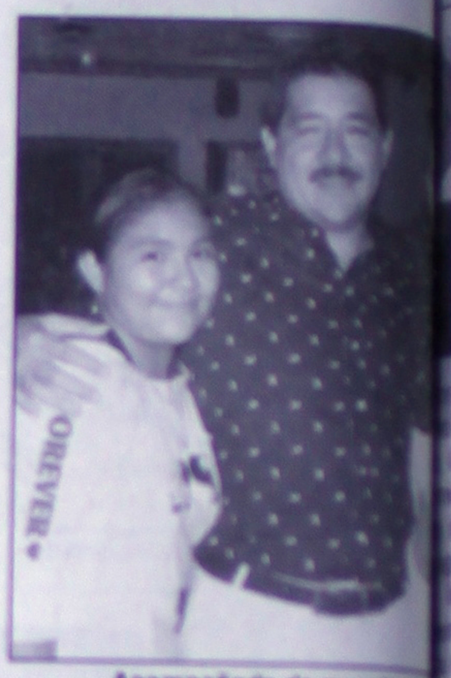

Acompañada de su primo

Con su abuelita Martha Nava de Macedo.

Nayely con Ana Karen Cárdenas.

Con su tía la licenciada Liz M

Sus amigas no pudieron faltar.

Queridas amigas de su familia estuvieron presentes.

Su tía Fabiola M
su abuelita María T

¡SI EN LO UNICO QUE PIENSA, ES DESCANSAR!

★★★★

Ejecutivo Inn
HOTEL - BOUTIQUE

Av. Insurgentes N° 310 Pte. Tels. 212-08-92 y 212-07-16, Fax: 212-04-77 Tepic, Nayarit

RESERVACIONES 01(800)3000-339

http://www.ejecutivoinn.com.mx / email: ejecutivoinn@tepic.megared.net.mx

De La Botana

Para Rafael Amaya se vale el sexo sin amor

Para el actor mexicano Rafael Amaya todo se vale en esta vida, hasta mismo sexo sin amor. Aunque asegura que es un romántico empedernido, afirmó que si ha tenido mucho sexo sin amor, sin embargo afirma que con mucho coqueteo y pasión, ya que se entrega en cada relación amorosa.

Dijo que a la hora de hacer el amor, le encanta prender un incienso para tomar el ambiente más agradable y menos hostil.

Amaya comentó que el sexo es fundamental en su vida al cien por ciento.

Mauricio Islas pasa por severa crisis económica

Debido a la demanda que hay en su contra de abuso sexual en Miami, Estados Unidos, el actor Mauricio Islas está pasando por una severa crisis económica.

Aunque Telemundo aclaró que el sigue haciendo parte de su cast de actores, la emisora dejó de pagarle la exclusividad y por ellos, está pasando por serios problemas financieros, puesto que paga a sus abogados defensores, alrededor de 900 dólares por hora para que le saquen de este problemón en que está metido.

...ta, hermana ...tá vendiendo ...ra sobrevivir

...«Ellas están peleadas conmigo, pero jamás les desearía algún daño, porque son mis hermanas». Esta fue la declaración oficial que dio la actriz Laura Zapata al ser cuestionada por enésima vez si hay una ruptura entre ella y sus hermanas Thalía y Ernestina Sodi.

...ses sin comunicación, ...ngo en el número de sus ...ura de eso que está pa... lo más difícil en su vida ...tenido que vender cosas ...cuerdo:

...cesito trabajar al menos ...s. Desde el secuestro no ...erta de trabajo. He tenido ...sas personales para so... ...ad... ...o decepcionada y

Acompañado de su...

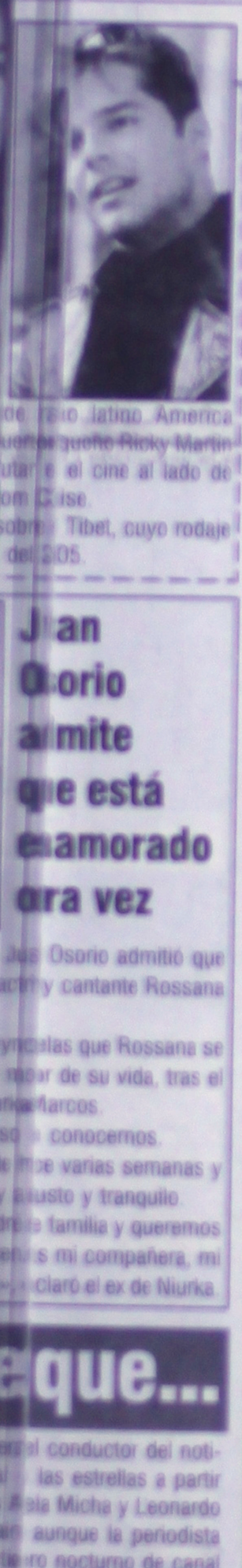

...de...ísimo latino. America... ...ueño Ricky Martin ...tará e el cine al lado de ...om Cruise.

...sobre el Tibet, cuyo rodaje ...del 2005.

Juan Osorio admite que está enamorado otra vez

...o Juan Osorio admitió que ...actor y cantante Rossana ...

...Trascendió que Rossana se ...el amor de su vida, tras el ...millonario marcos.

...ceso lo conocemos. ...sde hace varias semanas y ...muy discreto y tranquilo ...padre de familia y queremos ...bien a mi compañera, mi ...declaró el ex de Niurka.

...ce que...

...será el conductor del noti... ...anal de las estrellas a partir ...de Alicia Micha y Leonardo ...del año, aunque la periodista ...noticiero nocturno de canal

...estrenos además de un menú ...italiana y turca para los ...cenes en Colombia en octubre

...ará su propio perfume en la ...de Daria Estrada y lo recau... ...será donado a fundación ...dándole una herencia de vida a ...con SIDA.

...desea suerte a su ex novia ...que la ex miss universo ...

...conductora de la entrega de ...canal de videos.

Diseño y Hogar le da vida a su decoración.

Hasta 25% de descuento

compre ahora y empiece a pagar en enero de 2005 en 13 mensualidades sin intereses en el Departamento de Muebles con su Tarjeta de Crédito Fábricas de Francia, Liverpool y Tarjetas externas.*

Departamento Muebles

fábricas de francia

Válido del 1 al 30 de septiembre. *Tarjetas Bancarias sólo participan en las mensualidades sin intereses y no en el plazo diferido hasta enero del 2005. Consulte Departamentos, tarjetas participantes y sus restricciones. Ventas y Centro de Atención G.A.F.: 01*800*1*55*65 • fabricasdefrancia.com.mx

DAN EL GRITO EN

El Rincón del Gallo Bar-

Roberto González, Chela de González, Betania y Paul.

Pili Gutiérrez, Paty Salmedo, Yolanda de Márquez, Lulú Rentería y Lulú González.

Nacho, Mónica, Víctor, Marisol, Karla y Manuel

Texto: Imelda Ramos

Aquí una muestra de que se vivió el ambiente en el Rincón del Gallo Bar-Grill, los asistentes disfrutaron de la música en vivo y degustaron de los platillos típicos mexicanos.

¡Viva M

Lic. Carlos E. Valenzuela y Víctor Ja

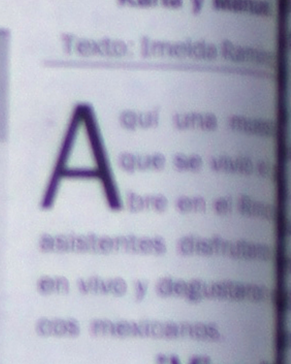

Doctor Rafael Norma Vá

C.P. Gustavo Ram

Alma de Ángel

El Rincón

Te invita a festejar Fiestas Patrias con

los días 15, 16, 17

Con la voz, la guitarra de Isaías Ramírez Javier Ramírez

Además contarás con gran vino y botana en tu cuenta

TE ESPERAMOS

Cumple tus deseos.

Diseño y Hogar. Vajillas **Bonvida** en porcelana.

20% de descuento o

compre ahora y empiece a pagar en enero de 2005 en **13** mensualidades sin intereses en el Departamento Vajillas con su Tarjeta de Crédito Fábricas de Francia, Liverpool y Tarjetas externas.*

A. Juego Paty en porcelana azul con blanco.
Vajilla 20 piezas
$ 1,835.00 menos 20% $ 1,468.00 ó 13 mensualidades de $ 142.00
Servicio 5 piezas
$ 1,435.00 menos 20% $ 1,148.00 ó 13 mensualidades de $ 110.00

B. Juego Imperial Promise en porcelana amarilla con azul.
Vajilla para 12 personas
$ 8,549.00 menos 20% $ 6,839.00 ó 13 mensualidades de $ 657.00

C. Vajilla Nature en porcelana verde con blanco, 20 piezas.
$ 1,925.00 menos 20% $ 1,540.00 ó 13 mensualidades de $ 148.00
Servicio 5 piezas
$ 1,375.00 menos 20% $ 1,100.00 ó 13 mensualidades de $ 106.00

Departamento Vajillas

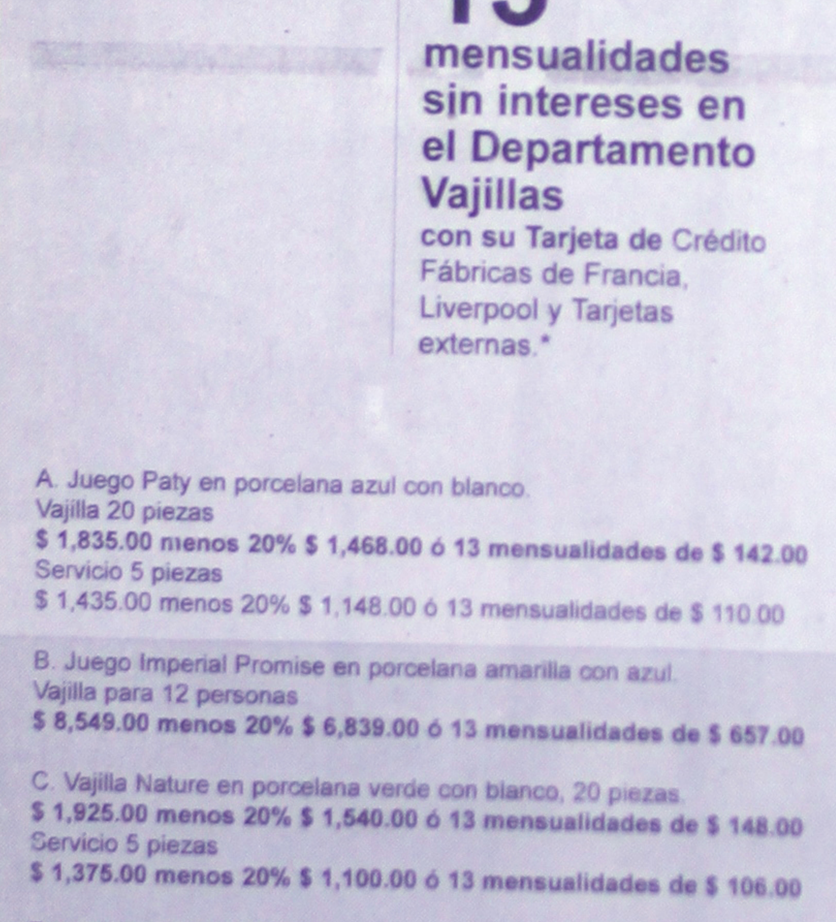

fábricas de francia

Vigencia del 1 al 30 de septiembre. *Tarjetas Bancarias sólo participan en las mensualidades sin intereses y no en el precio especial. Vigencia sujeta a cambios sin previo aviso. Consulte Departamentos, tarjetas participantes y sus restricciones Ventas y Centro de Atención C.A.T.

COTILLEO

Por: Las Rosas de Aguinaga

La Cruz Roja está haciendo un especial llamado a las 50 candidatas para que colaboren asistiendo a este evento -dándole realce con su presencia-, al cual se calcula un cupo limitado de sólo 400 señoras. Esta reunión está programada -a reserva de confirmarles- para el miércoles 27 de octubre, a las 9 de la mañana.

El grupo de organizadoras encabezadas por la dinámica Mary son Carmen Alejandra Jiménez de García, Anita de Amador, La Güera de Trejo, Lolita de Ríos, Lulú Ruiz de Varela, Lupita de Luna Vázquez, Lupita de Pantoja, Adriana Díaz de Ibarra, Mary de Quiñónez, Rosi de Díaz López, Amparito de Garza, Eloísa de Vélez, Guille de Vargas, Soi de Saldaña, Lolita de Miramontes, Lilia Bustos de Chávez, Monse de Mejía, Margarita de De Gandiaga, Edith de Ramírez, Rosita Santoyo de Mondragón, Carmita de Chalita y largo etcétera .... PRECIOSOS JUEGOS para comida japonesa están en exhibición en Zita Decoración.

Recipientes ideales para servir esta gastronomía tan de moda: tazones en porcelana, cristal o acero, manteilitos individuales, palillos de madera así como charolas de madera con juegos de té o bien servicios individuales.

Les recordamos que Zita está en Zapata, entre Querétaro y Durango... NO LO VAN A CREER pero Alex Zavala y Marcelita Navarro cumplieron ya 25 años de casados y lo celebraron con una misa en la capilla del Asilo de Ancianos (que por cierto, quedó muy bonita tras su remodelación) y después una cena familiar, por supuesto en su restorán vegetariano de La Loma.... VALERIA SÁNCHEZ PANTOJA será bautizada el próximo fin de semana.

Sus papás son Beti Pantoja y Alberto Sánchez Peña quienes vendrán desde Guadalajara, donde radican, para realizar la ceremonia y la comida en el Club Campestre para poder estar con sus papás, Lupita y Raúl Pantoja.

La hermana de Beti, Georgina y su marido Ricardo Pons serán los flamantes padrinos, quienes harán viaje especial desde Tepatitlán, Jalisco...

EL DIF, encabezado por Martha García de Echevarría, ya está preparando su tradicional posada organizada por el Voluntariado, para el 10 de diciembre con una comida en la que se espera que los grupos de Voluntariados de las diversas dependencias estatales, presenten un pequeño espectáculo, tal como la multicitada Cruz Roja acostumbra hacer desde hace muchos años y que es todo un éxito... Y HASTA LA PROXIMA COLUMNA.

Cumpleaños de

Diego Abd

Rodriguez

El festejado acompañado por su novia Annel Curiel Rosas.

Texto: Imelda Ramírez / Fotos: Héctor Colosio

El pasado fin de semana, el joven Diego Rodríguez estuvo de manteles largos con motivo de su cumpleaños.

Por tal acontecimiento su familia y su novia Annel le organizaron una fiesta sorpresa en el marco de una comida que tuvo lugar en su residencia, a la que acudieron gustosos amigos y familiares cercanos del cumpleañero, para compartir unas horas inolvidables en su compañía.

Muchos y muy variados fueron los regalos que Diego recibió por parte de sus invitados, quienes le hicieron patente su sincero cariño al llenarlo de buenos deseos y toda clase de parabienes.

Amenizó el evento la música de un grupo norteño, con el que todos los ahí presentes se divirtieron bailando hasta altas horas de la noche.

¡Felicidades!

Anabella Chávez Chalita y José Rubén Rodriguez Segura, papás

Teotli García, Annel Curiel, Diego, Evelia Rosas y Héctor Curiel.

Claudia, Miguel, Mariorus, José Luis e Ivonne y sus sobrinos Carlo

Diego, Annel, Cristina, Edwin, Angelica y Sergi

Ahora pierden con Jaguares

Aguilas en descenso

Jorge Marquez/JAM MEDIA

En un partido de llegadas constantes, los Jaguares de Chiapas vencen 2-1 a las Águilas del América que siguen mal y de malas, ligan su segunda derrota

Los Jaguares de Chiapas ligan un claro triunfo de 2-1 sobre las Águilas del América, en el duelo de este jueves celebrado en el estadio Víctor Manuel Reyna, correspondiente al cierre de la fecha cinco del Torneo Apertura 2004.

El primer tanto del partido fue un autogol de Duilio Davino, al minuto seis de acción. Melvin Brown puso el 2-0 al minuto 55 de tiempo corrido. Por América marcó Aaron Padilla, al minuto 77 de tiempo corrido.

Con este resultado, Jaguares llega a ocho unidades y se coloca en el cuarto puesto del Grupo Tres, que encabeza Veracruz y que completan Pachuca, Monterrey, Necaxa y Santos. Chiapas visitará el domingo entrante al Santos Laguna, en el Estadio Corona.

Por su parte, América se mantiene con sus cuatro puntos en el quinto lugar del Grupo Uno que encabeza Tecos y que complementan Pumas, Morelia, Sinaloa, y Atlante. Las Águilas recibirán el próximo domingo, en el Estadio Azteca, a los Rayados de Monterrey que ayer golearon 5-2 a los Dorados de Sinaloa.

La Franja regresa a la cima

Los Camoteros del Puebla superaron 1-0 al Santos Laguna este jueves, con lo que volvieron a la punta del Torneo Apertura 2004 al llegar a 13 unidades.

La solitaria anotación que permitió al Puebla mantenerse invicto después de cinco Jornadas fue obra del mediocampista Gabriel Caballero al minuto 57, tras aprovechar un servicio del colombiano Franky Oviedo.

La película fue la misma en el primer tiempo, con una Franja buscando un pequeño hueco en la zaga visitante, misión que se complicó por la buena actuación de Campos, Caniza y compañía, quienes controlaron todos los ataques locales.

Fue en el complemento cuando llegaron las emociones. Y es que el gol de Caballero sirvió para obligar al Santos a buscar la meta rival, lo que provocó que se abrieran más espacios y cobrara el duelo tono más ritmo.

Francisco Estrada/JAM MEDIA

Sin embargo, el cuadro de Eduardo de la Torre no contó con que Miguel Ángel Carrión se iría pronto a las regaderas, tras recibir su segundo cartón amarillo al minuto 67, lo que auguró un futuro negro en las aspiraciones santistas.

Pese a lo anterior, los de La Comarca, al 74', tuvieron una oportunidad inmejorable de igualar los cartones, pero Vázquez se encargó de fallar un penal marcado por el silbante Jorge Eduardo Garaso, con lo que murió su última esperanza.

De esta forma, el sorpresivo Puebla volvió a lo más alto de la tabla general, producto de cuatro triunfos y un empate, mientras que el Santos se estancó en cuatro unidades, solo arriba del América, Cruz Azul y Morelia, los peores equipos de la competencia.

MOTORES
RIA
INSURGENTES Y ROBLE S/N
COL. SAN JUAN, TEPIC, NAYARIT.
TELS. 210-4200
210-4201
SHIFT_the future
NISSAN

En el NAO volarán plumas de los "pericos"...

¡HOY! Chivas SuFaCen a Desplumar al "Colero" Nacional

*José Guadalupe Ballesteros quiere el liderato
*Números inversos

Por Miguel Curiel Aguilar

Tepic, Nayarit.- (17-Septiembre-2004) Esta noche, a la ¡Hora mágica!, en el estadio "Nicolás Álvarez Ortega" habrá desplumadero de "pericos" cuando Chivas SuFaCen, sublideres invictos del grupo 9 de la tercera división en el marco de la quinta jornada se midan ante el colerazo Nacional, que ni de broma ha logrado sacar un puntito.

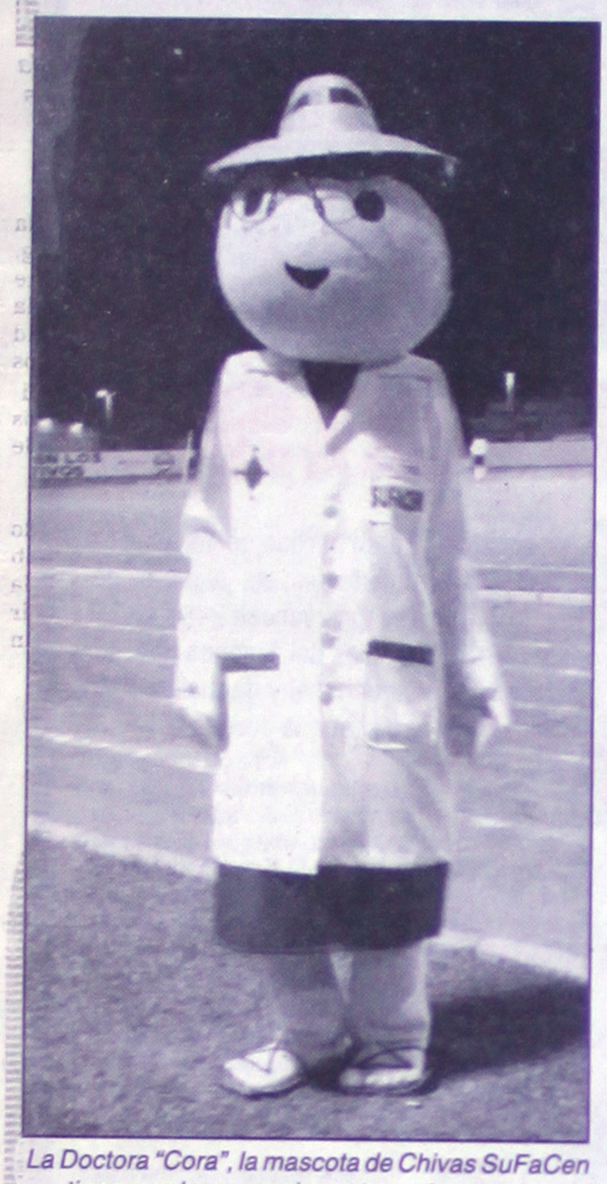

La Doctora "Cora", la mascota de Chivas SuFaCen tiene regalos y premios esta noche para los aficionados que asistan al NAO.

Los botícarios de Chivas SuFaCen prometen goleada y desplumadero ante los "pericos" del Nacional esta noche en el NAO.

Los "pericos" del Nacional.....aquí saldrán rajados rojo

FUERTE CIERRE DE ENTRENAMIENTO

Cerró fuerte sus entrenamientos de la semana el conjunto que dirige José Guadalupe Ballesteros Muñoz y es que Chivas SuFaCen allá en Cocula fue acuchillado por el arbitraje y les impidieron continuar con su racha de victorias continuas; ahora la mira está en derrotar sin problemas a los "pericos" nacionalistas, aquel viejo equipo que en los 70's ante los "Coras" del Deportivo Tepic se significó como un clásico.

El ánimo de la chamacada SuFaCenista está por las nubes, saben que tienen la oportunidad de retornar al liderato del noveno pelotón porque el líder Guadalajara se topará con Tecos Ixtlán en Verde Valle y los ixtlenses están desesperados y a como de lugar tratarán de ganar porque de lo contrario las huestes del "transistor" González, si pierden, desde ahora se pueden ir despidiendo de la fiesta de la liguilla y de la plaza ixtlense porque se está formando otro equipo para el próximo torneo.

NACIONAL CAYÓ Y CHIVAS SUFACEN EMPATÓ EN SU ÚLTIMO JUEGO

En Cocula, la tierra del Mariachi, los nayaritas fueron el domingo anterior y sacaron un resultado a sangre y fuego con empate a un gol, y en la serie de penales los coculeños fueron mejores y se llevaron el punto extra, aunque como ya apuntamos líneas arriba, al chiverío lo acuchillaron los silbantes, expulsando a un jugador y cada que había arribos con ventaja, el sanate hacía sonar su ocarina por sistema, perjudicando a todas luces a SuFaCen.

Por otro lado, los rivales de Chivas SuFaCen,

ASÍ ESTÁN EN LOS NÚMER

Equipos	JJ	JG	JE	JP	GF	GC	DG
2 Chivas SuFaCen	4	3	1	0	11	4	7
14 Nacional	4	0	0	4	4	11	-7

Domingo la gran

Del Torneo de la M

Mario Anguiano

Tepic, Nay. Septiembre 17-004.- Llega el momento de las emociones fuertes, este será el domingo en la cancha "Cronistas Deportivos" de la Colonia Moctezuma, ahí se jugará la gran Final del Torneo Andrés Razón "Pilatos" y el encuentro por el Tercer Lugar.

Desde luego que quienes encabezan la organización de este evento deportivo, los señores Mario Iszordia, Antonio Parra y Jaime Razón ya tienen listo el programa de clausura el cual han invitado a personalidades relacionadas con el deporte y la sociedad.

El domingo anterior se jugaron los encuentros de la Semifinal, Funerales Fernández logró superar a Jbd por la mínima diferencia y sacó el primer boleto, por el otro Caja del Agua Cuitláhuac derrotó 6-2 a Multiservicios Ávila y se mete otra vez a la Final.

Por el tipo de marcador usted se puede dar cuenta de la calidad futbolística que existió en este Torneo, en esta ocasión se cuela a la Final un cuadro que ha luchado mucho por estar ahí, tras años de intentarlo F. Fernández se pone de

Jersy Nay sigue con su Labor Social y Deportiva

a niñez, juventud y Adultos Mayores

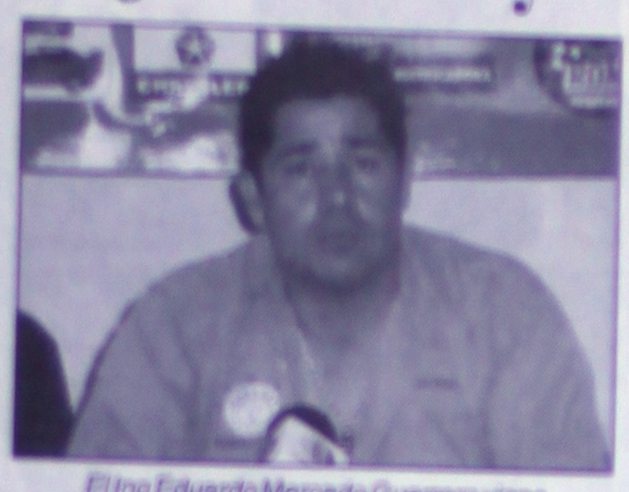

El Ing Eduardo Mercado Guerrero viene impulsando de manera importante las actividades sociales y deportivas en beneficio de la comunidad Nayarita.

Tal y como se comprometió con esta agrupación de los adultos Mayores se les entregó la dotación de boletos para que los integrantes de este organismo asistan a los encuentros del club Jersey-Nay, aunque se complicó un poco la entrega de los mismos motivado por el puente vacacional, pero en plática sostenida con el profesor Omar Luna Cordero se le dejó de manifiesto que aquellas personas que no pudieron recoger su boleto podrán ingresar al partido de este sábado 18 de septiembre a las 20:30 hrs., presentando su credencial que los acredita como miembros de este organismo.

En el Colegio Cristóbal Colón

El mismo miércoles por la mañana también se acudió por parte del club lechero para hacer la invitación a todo el alumnado de la escuela primaria de este prestigiado Colegio Cristóbal Colón, en donde por cierto fueron atendidos por su director el Maestro Hector Rafael Jiménez Sáinz y por el profesor Pedro, coordinador de grupos de dicho plantel, en donde se les entregó la dotación del boletaje para que niñas y niños de este plantel educativo asistan al partido entre el equipo de Jersey-Nay vs Morelia, el sábado a las 20:30 horas en el estadio Nicolás Alvarez Ortega en forma totalmente gratis, hecho que por cierto se recibió con agrado por parte de maestros y alumnos de dicho plantel educativo.

Con la AFEN

Continuando con esta labor se visitó la Asociación de Fútbol del Estado de Nayarit en su domicilio social de Calzada del Panteón No. 16, en donde fuimos bien recibidos por su presidente el Ing.

Jugadores del club Jersy Nay cumpliendo con la responsabilidad de fomentar las actividades extra deportivas en pro de la niñez, juventud y de los adultos mayores.

Antonio Huitzar Espinoza el cual agradece a la directiva del club Jersey-Nay, en especial al Ing. Eduardo Mercado Guerrero por esta labor que este club viene desarrollando en beneficio de toda la sociedad en general y en especial por la comunidad deportiva, y por preocuparse por la gente de los adultos mayores, se le entregaron boletos para ellos así como para el público en general para que los agremiados a esta agrupación deportiva asistan de manera gratuita al partido de este sábado.

Pues ahí esta la labor que viene realizando este club lechero en donde la empresa, y el club deportivo, todo con el respaldo total y absoluto de la familia Mercado Guerrero, felicidades y a seguir con este tipo de actividades las cuales generan un estímulo importante a la sociedad.

Ante los Delfines...

por el Triunfo a Tepatitlán!

ctor Tiburón Rodríguez

os Altos de Jalisco en

dar sus limones

Por Miguel Curiel Aguilar

(17-Septiembre-2004) Los delfines este viernes 17 de septiembre.

M: ?Cómo lo ves?

VRM: Yo creo que difícil, pero a como veo a los muchachos muy mentalizados, muy metidos para lograr la calificación, hoy se nos fueron dos puntos, yo creo que todavía nos queda camino por recorrer, los veo muy bien en cuanto actitud, en cuanto a deseos, en cuanto que ellos mismos desean calificar y que trasciendan dentro del equipo Tepic, yo en ese aspecto tengo mucha fe en ellos.

M: Buena respuesta de la gente...

VRM: Si, yo creo que si, la gente nos estuvo apoyando mucho, la cancha también esta en buen estado, pero nos falta un poquito más para tratar de vivir los partidos y no salir muy apretados.

Víctor tiburón Rodríguez quiere los tres puntos hoy ante Delfines en Tepatitlán, Jalisco.

M: ?La ausencia de Álvaro (Armando Estrada Jaime) fue fundamental, porque es un hombre importante?

VRM: El muchacho venía jugando bien, venía teniendo opciones de gol, y nos preocupaba ahí a dos, tres rivales al frente, entonces yo creo que si ayuda porque tenía muy buena actitud, pero bueno el muchacho que entro lo hizo lo mejor posible, y yo creo que no hay que quitarle mérito a ninguno, yo creo que más que todo es volver a empezar a tratar de sacar bien las cosas. Tuvo una fractura del tobillo, y va de 15 a 22 días de recuperación, yo pienso hay que jugar con otro muchacho que sentimos que tiene la capacidad, pero bueno es un hombre menos, el otro muchacho, el central, tuvo un problema con un hermano de el que acaba de fallecer hace como unas dos o tres horas, los muchachos no se si sintieron también un poco afectados con la noticia de Alejandro Moles, que le acaban de avisar aquí en el vestidor que su hermano había fallecido y bueno son cosas que pasan y nosotros vamos a tratar de seguir adelante.

M: Ya hiciste debutar en segunda a Paco Ramírez y Paco Navarrete, los dos Paco's, dos nayaritas...

VRM: Si, nosotros sentimos que se han brindado dentro de la cancha, que Paco me ha sorprendido, ha tenido un coraje que pocos tienen yo creo que va en ascenso, le tuvimos fe y ahora Navarrete es un jugador que puede dar más, es cosa de que se tenga fe el muchacho porque sabemos que tiene muy buena calidad, muy buena técnica, y que se prenda un poquito más.

M: Trabajaste con los hermanos Flores, ahora con el al Deportivo Tepic, difícil tu compromiso?

VRM: Si, lo que pasa es que yo trabajo para la gente que me contrata, para mi es muy importante el apoyo que tengo de don Álvaro (Estrada Sánchez) yo creo que eso es para mi lo mejor, tratando de hacer mejor las cosas y en este momento dar mi máximo esfuerzo con todos los muchachos.

Del Club Deportivo Real Provinnay, A.C...

¡Trinidad Estrada Mayorga Contesta!

*Aclaración

Tepic, Nayarit.- (17-Septiembre-2004) El Club Deportivo Real Provinnay, A.C. con fecha 15 de Agosto envía la siguiente misiva a esta mesa de redacción de deportes:

SR. JOSÉ TRINIDAD ESTRADA MAYORGA
P R E S E N T E.

Con todo respeto a la afición deportiva nayarita, el sábado pasado, el Sr. Melchor Fierros, reportero que con el Pseudónimo de Xalisco y otros lugares, en un prestigiado periódico local le exhibe en su nota deportiva como el malo del deporte en esta colonia "Hermosa Provincia" y me culpa en forma directa de un incidente que pasó entre los equipos de Canan y Ferretería Rey Nayar, en donde un jugador de la Ferretería Nayar le da un puñetazo al jugador Hernán Aguirre, del equipo Canan, cosa que es negativa y reprobable; quiero decirle a este señor periodista que el torneo es de Barrios y que es el número veinte, o sea que tiene 20 años y es la primera vez que se suscita un hecho como este y además existe una mesa directiva que es la responsable de llevar a buen fin el torneo, con un presidente, Señor Vicente González, su secretario, Cecilio Rincón y su tesorero, señor Jaime Enrique Cibrián. Su servidor solo es el presidente del Club deportivo Real Provincia y en lo personal pido disculpas por lo sucedido, en especial a la familia Aguirre y a toda la hermana colonia y Club Lázaro Cárdenas.

Asimismo, quisiera decirle al señor Melchor Fierros, donde que dice que solo me interesa el dinero, le diré que este es muy necesario y si él todo lo hace gratis en su salud lo hallará y el dinero que entra en nuestro club se destina todo al deporte y le informo que el campeonato de Liga de la AFEN, temporada 2003 a 2004, metimos a la liga 18 equipos, siendo estos dos primeras divisiones, una primera fuerza, una juvenil "Benito Juárez", una Juvenil A, Dos Juvenil B, tres infantil, dos parvulitos, un pony, un dientes de leche, dos intermedias, un veteranos y una segunda fuerza; el fruto de estos equipos fue 14 trofeos mismos que fueron a parar a nuestras vitrinas, más dos trofeos más del popular Torneo "Al Agua Patos" del popular Lupillo, haciendo un total de 16 trofeos ganados en el año. asimismo le informo al señor Melchor Fierros que para este próximo torneo ya estamos trabajando con el deseo de mejorar lo hecho en la temporada anterior y este es nuestro plan de trabajo para temporada 2004-2005.

Primera División mayor	La entrenará Carlos Hernández "campeoncito"
Primera división	La dirigirá Saúl Piña Gameros
Primera Fuerza	La entrenará Jorge Serrano, excapitán Cora
Primera Fuerza B	La entrenará Tranquilino Alonso Muñoz
Juvenil "Bénito Juárez"	La entrenará Levy Flores Navarro "El Bufa"
Juvenil B	La Entrenará Néstor Iván Pulido, excora
Juvenil A	La entrenará Jorge Bautista "Tikiti"
Infantil A	La entrenará Héctor Vicente Enriquez "Pichi"
Infantil B	La entrenará Ivis Vizcarra Sánchez
Infantil C	La entrenará el "Güero" Gómez
Parvulitos A	La entrenará Héctor Enrique Estrada "Chabelo"
Parvulitos B	La entrenará José de Jesús Amaral, exportero Jersy
Pony	La entrenará Rafael "chan" Contreras
Dientes de Leche	La entrenará Jair Martínez
Chupones	La entrenará Armando González Polanco
Segunda Fuerza	La dirigirá Guadalupe Rincón
Intermedia	La dirigirá Enrique Cibrián "kiki"
Veteranos	La dirigirá Cecilio Rincón
Master	La dirigirá Jesús Andrade

Esperamos que nuestro proyecto en esta temporada 2004-2005, sea igual de exitoso que la temporada anterior. Le informamos que todavía hay cupo para niños en la liga chupones 1999, dientes de leche, 1998, pony 1997, parvulitos 1996, e infantil 1994-1993, así que si tiene por ahí un diablito, aquí se lo entrenamos y le enseñamos lo básico para jugar al futbol.

Así gastamos nuestro dinero señor Melchor Fierros Nava, queda usted informado y que Dios lo Bendiga.

Hasta aquí la misiva y la firma al calce, el presidente del club Deportivo "Real Provincia", José Trinidad Estrada Mayorga.

La fiesta brava otra vez en Tepic, gracias a empresarios con

Comentando en el

* ENTRADA FLOJA EN EL TERCER FESTEJO TAURINO CELEBRADO EN LA MONUMENTAL DE DON ANTONIO
* RELEVANTE FAENA REALIZADA POR EL TORERO DEL D. F. LINO NORIEGA
* LOS JÓVENES COLETAS RETANA Y JUAN PABLO LIDIARON CON LO PEOR DEL ENCIERRO

Amigos lectores y aficionados a la más bella de todas las fiestas, la de Oro, Seda, Sangre y Sol, la siempre controvertida y fascinante FIESTA BRAVA, antes de entrar en materia y como es costumbre reciban un cordial saludo de parte del suscrito, deseando que Dios reparta suerte para todos .Después de estar retirados temporalmente de la Crónica Taurina por motivos de salud, circunstancias que gracias al TODOPODEROSO vamos superando, nos reintegramos de nueva cuenta para hacer un comentario sobre los pormenores de la Novillada llevada a cabo el domingo anterior en la Monumental Plaza de Toros de Don Antonio, en una tarde propicia y con el clima adecuando para estas actividades. Cosa semivacio a pesar de los esfuerzo del Empresario Omar Rojas no hubo respuesta de la afición que brilló por su ausencia, situación que sin duda, dá al traste con cualquier espectáculo y luego vienen las quejas que en nuestra Ciudad no hay a donde ir, o que no se presentan eventos diversos En fin, en un festejo que estuvo a punto de suspenderse por varios factores, partieron plaza al filo de las 16.00 horas, los jóvenes aspirantes a matador PACO URIBE, ampliamente conocido de la afición local, LINO NORIEGA, oriundo del Distrito Federal, JOSE RETANA originario de Morelia, Michoacán y el tapatío JUAN PABLO Aguilar, los que lidiaron a la Usanza Española un Encierro de reses bravas del Hierro de la Ganadería propiedad del señor ALFONSO FRANCO, vecino del municipio de Tepatitlán, Jalisco, los que lucieron su divisa en color ojo y blanco, y a la hora de la verdad, los dos primeros astados dieron juego a los diestros permitiendo cierto lucimiento, no así los corridos en tercer y cuarto lugar que resultaron difíciles para la lidia y peligrosos para los alternantes .Un novillada en la que al final de cuentas resultó triunfador el espada LINO NORIEGA, y aunque no se cortaron los trofeos por fallas con el acero, en éste caso, mostró para nuestro gusto un quehacer taurino con técnica y buenas hechuras, logrando una faena meritoria.

PRIMER TERCIO

Al burel que abrió Plaza, el nombre "Sobreviviente" negro listón y bien puesto de pitones, le toco hacerle los honores al torero de Los Fresnos Paco Uribe, recibiendo el corripeta con sendas cicuelinas que empezaron a calentar el ambiente en los tendidos, para posterior a la labor de los varilargueros, lucio con los garapullos en todo lo alto lo que provocó el reconocimiento del respetable, con la muleta el torero de la tierra supo reducir lo mejor de su repertorio, iniciando el trasteo con la derecha en los medios, rematando la suerte destacando el pecho, para seguir con labor voluntariosa pero preparar la muerte sin concéntricos, en donde pinchando entres ocasiones enemigo de un bajonazo que le quitaron toda la algún trofeo, dando cu actuación del primer

El segundo novillo NORIEGA, capitalino alevinado de oficio y "LICENCIADO" un ameno capote a través de la mostró una buena hechuras en su presen que se trata de un tore parte de haber partici novilladas espera una México. Dejando con muestra del toro que quiete en sus lances, gusta lancear en redo alto con la muleta en imprime el sello de chicuelina cenidas a escuchar los OLEES nadamente después monitoria, con señor coronar el esfuerzo a dando fin con media retirarse al Burladero los restos del novillo atravesó tenso entre bit. Dejando buen sab ambiente para los alen expresaron tenta que para superar la actuac

SEGUNDO TERCIO

Al tercero de la RETANA, un joven de quien viaste un traje honores a un burel ha oscuro y cornicorto, d y muy difícil para la mucha tela de donde reservón, incierto en pasando sin pena ni gl tal exposura por el mal poco pudo hacer ante "clavelito", algunos d naturales, aprando ant lo sano, faltando con tado por la autoridad para retirarse en silen

En lo que corresp Pablo Aguilar, hijo del se presento con un ter a "Capulito", el que co cornicorto, con fondo mejorando el ambiente afortunadamente con el anterior, aunque algo incierto, difícil y muy p siempre regreso, la emo ración y gran voluntad respeto, terminando en que le restó un apén

...ndo hacer ceviche a la caza del líder...

...a Cora" esta noche juega ...Delfines en Tepatitlán

...varita
...n garrido

...r Miguel Curiel Aguilar

...eptiembre-2004) A las ...l pacífico, en los Altos ...carnitas en Tepatitlán, ...portivo Tepic se mete- ...los "Delfines" buscan- ...nar a la victoria que los ...r Académicos, mando- ...el torneo de apertura ...fresco.

...METRO DE LOS

...gracias a empresa...

...lo en e...

...pacífico Víctor "tibu- ...rrina Cora" vuelva a la ...as últimas dos jornadas ...nte ella las en Zapopan ...clásico del orgullo, los ...n la red y aunque tam- ...ente nada el paso de invic-

...avance de obra en la ...sabecho se mira el ...

...gistrados ...AFIN": ...o Ruízar

Mario Anguiano

...bre de 2004.- El futbolis- ...ca en competición, eso ...ca en cualquier enfren- ...r en que se van a regis- ...ón de fútbol del Estado ...otros picos platicamos ...Liga.

...ne para una semana des- ...Campeonato de AFIN.

...tantos Torneos todavía, ...zuma que ya jugaron las ...zarro que también, el 3 ...nciados pidieron que ...nara la Inauguración"

...afiliación de equipos?

...de 400 equipos, ...ría espera hasta ...estos equipos el 40 ...que vengan por primera ...con nosotros y eso es

...una nueva categoría, la ...ampliación concreta en las eda- ...

...que se juegas ha parti- ..."Dani Sotelo" y se coro- ...

...nos invitaron, tuvimos ...ado y esperamos al gana- ...y 8 goles y ganamos dos ...europeones, el equipo ...mucho pero estaban un ...

...en la Unidad Deportiva ...

...ado el concurso de ...metral, el ganador ...no nos tiene conten- ...significativo, el 17 ...están ahí todos los con- ...el 4 de Noviembre ...

...Munar.

...ndo hacer ceviche a la caza del líder...

"La Cora" esta noche juega en Delfines en Tepatitlán

...varita
...n garrido

...r Miguel Curiel Aguilar

...eptiembre-2004) A las ...l pacífico, en los Altos ...carnitas en Tepatitlán, ...portivo Tepic se mete- ...los "Delfines" buscan- ...nar a la victoria que los ...r Académicos, mando- ...el torneo de apertura ...fresco.

...METRO DE LOS

...gracias a empresa...

...lo en e...

...pacífico Víctor "tibu- ...rrina Cora" vuelva a la ...as últimas dos jornadas ...nte ella las en Zapopan ...clásico del orgullo, los ...n la red y aunque tam- ...ente nada el paso de invic-

...avance de obra en la ...sabecho se mira el ...

...gistrados ...AFIN": ...o Ruízar

Mario Anguiano

...bre de 2004.- El futbolis- ...ca en competición, eso ...ca en cualquier enfren- ...r en que se van a regis- ...ón de fútbol del Estado ...otros picos platicamos ...Liga.

...ne para una semana des- ...Campeonato de AFIN.

...tantos Torneos todavía, ...zuma que ya jugaron las ...zarro que también, el 3 ...nciados pidieron que ...nara la Inauguración"

...afiliación de equipos?

...de 400 equipos, ...ría espera hasta ...estos equipos el 40 ...que vengan por primera ...con nosotros y eso es

...una nueva categoría, la ...ampliación concreta en las eda- ...

...que se juegas ha parti- ..."Dani Sotelo" y se coro- ...

...nos invitaron, tuvimos ...ado y esperamos al gana- ...y 8 goles y ganamos dos ...europeones, el equipo ...mucho pero estaban un ...

...en la Unidad Deportiva ...

...ado el concurso de ...metral, el ganador ...no nos tiene conten- ...significativo, el 17 ...están ahí todos los con- ...el 4 de Noviembre ...

...Munar.

ASÍ VAN EN LA ZONA OCCIDENTE

Equipos	JJ	JG	JE	JP	GF	GC	DG	PTS	PE
4 Dep. Tepic	4	2	2	0	4	1	3	9	1
13 Delfines	4	0	1	3	5	10	-5	1	0

Los Delfines que anteriormente jugaban en el municipio de Tlajomulco de Zúñiga, conurbado a Guadalajara, Jalisco, en busca de mejores horizontes emigraron a Tepatitlán, Jalisco y parece ser que las carnitas les han caído pesadas porque no llevan una sola victoria y están cerca del infierno con una sola unidad; en el fondo está el equipo de los "Cachorros", los cuales llevan récord perfecto: de 4 jugados, cuatro derrotas.

RESTO DE LA QUINTA JORNADA

Sábado.- Guadalajara vs Académicos; Cachorros U. De G vs Tecomán; Jersy Nay vs Morelia; Domingo.- Manzanillo vs Puerto Vallarta; Ciudad Guzmán vs Atlas y Autlán vs La Piedad.

La "Tribu Cora" se meterá a Tepatitlán, Jalisco a hacer ceviche de delfín esta noche.

NOTAS DEPORTIVAS DE XALISCO Y OTROS RUMBOS

POR: MELCHOR FIERROS NAVA.

El jueves pasado estuvimos presentes invitados por directivos del Club Lázaro Càrdenas en la cancha de prácticas de los equipos de 2 Divisiòn y de la 3 de CHIVAS SUFACEN, que por cierto poco a poco les van quedando muy bien, el encuentro fue entre la juvenil Especial Benito Juárez de Lázaro Cárdenas contra el segundo equipo de la tercera división de CHIVAS SUFACEN, el juego fue con el carácter de amistoso pero resultó muy reñido porque los chamacos de la inicial Lázaro, así lo propiciaron con su accionar de buen toque de balón tanto asi que escasamente al minuto de juego cayó el gol de la Lázaro por conducto de FERNANDO; en el primer tiempo donde vimos varios tiros a gol de SUFACEN que uno ya iba a gol y lo sacó un defensor de Lázaro, otro pegó en el travesaño, luego el dominio se volvió alterno hasta que al minuto 30 aproximadamente anotó SUFACEN el gol del empate, después al minuto 40 SUFACEN anotó el segundo gol. Así terminó ese primer interesante tiempo; del 2 solo jugaron 30 minutos en el que el equipo de Lázaro Cárdenas empató .

Estos juegos resultan provechosos sobre todo para el equipo profesional de 3 división CHIVAS SUFACEN como es el caso porque la práctica del fútbol se vuelve fuerte, reñida y de buen toque de balón lo que al final de cuentas resulta una buena preparación, ojalá los sigan invitando, asì los jóvenes de la LÁZARO CÁRDENAS también se superarán más.

Por otra parte, sigue sigue la emoción de los partidos de fútbol en el torneo de Barrios de la popular colonia Lázaro Cárdenas de esta ciudad de Tepic, el sábado pasado se llevaron a cabo las semifinales con los siguientes resultados:

MIRAVALLES 2 goles, anotados por: MARIO ESTRADA Y ERNESTO VÀZQUEZ, alias el popular (GUACHO).

CHACALES 5 goles, anotados por: RODRÌGUEZ 3, JUAN MARTÌN CAMPOS 1 Y CÈSAR FLORES 1.

El otro partido de semifinal fue entre los equipos CHACALES (VIP) 0 goles contra LA MAFIA 4 goles, anotaron 2 goles RAMÓN RAMÍREZ, JAIR I gol y ROBERTO SAUCEDO 1 gol. Estos partidos definieron a los equipos finalistas para este fin de semana: LA MAFIA contra CHACALES, estaremos al pendiente de la programación.

Este domingo 12 de septiembre me entrevistè en RUIZ NAYARIT con el SR. SERGIO ISIORDIA RODRÌGUEZ (QUECO) quien es Director Municipal del Deporte. Lo anterior fue con motivo del inicio en ese dìa precisamente de los festejos de las fiestas patrias que en el Estado son las mejores comprenden eventos cìvicos fundamentalmente, culturales y deportivos, en este marco se llevó a cabo un juego de fútbol femenil en la cancha del estadio CHICO MACÌAS entre los equipos de VILLA JUÀREZ, de Santiago Ixcuintla, que le ganó por 4 goles a 3 a un seleccionado de RUIZ. El juego estuvo emocionante y muy emotivo ya que las chicas de RUIZ iban ganando pero las Santiagueñas le echaron coraje y mucha decisión en su juego para finalmente remontar el marcador y ganar; el otro partido que se llevó a cabo en el estadio CHICO MACÍAS fue entre los equipos LÁZARO CÁRDENAS campeón de la liga de la primera División de AFEN contra una selección de jóvenes de RUIZ, este juego fue concertado para las 12:30 horas por el SR. SERGIO ISIORDIA RODRÌGUEZ (QUECO) quien le hablò al profe ABEL RESENDIZ ORTIZ y asì se pusieron de acuerdo en el horario, un premio en efectivo de $ 1000.00 mil pesos para el ganador que fue el equipo de LÁZARO CÀRDENAS a un seleccionado de RUIZ, muy joven por 3 goles a 2, no sin antes pasar por los dos sustos ya que el equipo local inició ganando con un bonito gol remate de cabeza preciso hecho por ANIBAL ESCOBEDO quien jugò con TECOS IXTLÀN, otro jugador destacado es MARIO ABUD que ya participó en la selección Nayarit contra Zacatecas: por otro lado LÁZARO empató con gol de certero cabezazo de MEÑON, se volvió a subir en el marcador la selección de Ruiz por un penal en contra de la LÁZARO CÁRDENAS que fue ejecutado y anotado el gol por un joven jugador de Ruiz: para el 2 goles a 1 y ya en el segundo tiempo, la LÁZARO CÁRDENAS anotó el gol del empate a 2 por conducto de EDWAR DELGADO y también ya para terminar el tiempo reglamentario mencionado segundo tiempo el árbitro marcó otro penal a favor del equipo LÁZARO CÁRDENAS y lo anotó con mucha atingencia RAÚL GÓMEZ (el CHIVO) y todavía después el juego se prolongó con tiempo de compensación donde los seleccionados de RUIZ presionaron para tratar de empatar lo que nunca se dio; total que resultó un juego muy bien llevado por el árbitro local, muy disputado se nota que el nivel futbolístico de los jóvenes jugadores de RUIZ ha aumentado mucho, por otra parte por algo LÁZARO CÁRDENAS es el campeón de la liga de la AFEN, saben controlar los partidos y superar obstáculos.

Sergio Isiordia, chambeador director deportivo de Ruiz, Nayarit.

Vuelvo a la entrevista con el SR. SERGIO ISIORDIA RODRÌGUEZ (QUECO) quien me hizo comentarios muy interesantes en su función de Director Municipal del Deporte en el sentido que están en plàticas para tratar de llevar a RUIZ un equipo de la 3 Divisiòn Profesional a su estadio ? CHICO MACÍAS ? hay pláticas encaminadas con empresarios como es el caso del SR. MARIO RAMÍREZ CORONA quien es propietario de la empresa de agua purificada Gran Paraiso, gran impulsor del deporte, ellos a la vez han sostenido platicas con el SR. ALVARADO ESTRADA propietario de los equipos de 2 División Coras del Deportivo Tepic, Nayarit, de Chivas Sufacen de la 3? División, me dijeron que muestra interés, también esta de acuerdo el Presidente Municipal, ultimadamente autorizó la edificación de nueva área de gradas que ya cuentan con regaderas y vestidores bien acondicionados, esto en el estadio de fútbol llamado Chico Macías.

También me comentó sobre los preparativos del Torneo decembrino de básquetbol del 26 al 30 de ese mes en el Mesòn de los deportes con un cobro de $ 40.00 y $ 50.00 cuarenta y cincuenta pesos, vienen jugadores de talla nacional e internacional como OSCAR (DIABLO) CASTELLANOS ; ENRIQUE ZÙÑIGA; HORACIO LLAMAS; VÌCTOR ÀVILA, ETC.,ETC.

Sobre la promoción del Atletismo se hace en las instalaciones de la Secundaria JOSÉ GPE. NÁJERA, ya se preparan para las OLIMPIADAS INFANTILES Y JUVENILES DEL 2005.

En el próximo mes de octubre organizan Torneo de Voleibol en las comunidades serranas, ya que en esta administración municipal se les ha apoyado como en ninguna otra.

En béisbol de igual forma se organiza un torneo en Semana Santa, jueves y viernes con un equipo de Saltillo, Coahuila y 3 más de la localidad.

Finalmente, en nombre del Comité Directivo del Club Lázaro Cà... JOSÈ LUIS DELGA... SERGIO ISIORDIA... das las atenciones... Sr. OSCAR el (COCA... rica botana y caro... gracias en nombre d... ojalà que se de en l... juegos ya que RUIZ ha... nivel competitivo ha... y sigan echándole g...

Señor presidente ... deportiva de Xalis... la convocatoria p...

Profesional y qui... RESENDIZ comen... amplia experiencia.

Del club Xalis... la CONVOCATORI... Municipal para el... tivo porque el actu... yendo una reelecci... dente ABEL ISIOR... se enamora $ de lo... sabido nada del in... directiva que enca... RAMÍREZ, cuánt... año?, de septiembr... das las bonificacion... de boletos de entr... anunciantes, de ven... donativos para el c... solo el año pasa... $122,000.00 (ciento... m.n.) en la Tesorería... te es que se rindan c... se entere cómo est... do, que haya dine... nada o si? solo entr... del Pulpo y que q... vende cerveza.

CIRCULACION REGIONAL EN NAYARIT, PUERTO VALLARTA Y SUR DE SINALOA

email:ventas@meridiano.com.mx

COMERCIAL

Coordinación ejecutiva: Margarita Esparza

La línea que hace crecer tu negocio

(214-3626 EXT. 119, 125, 128, 109 y 201

cia No. Fracc. Las Aves / MERIDIANO del Centro Av. Zacatecas 19 Norte Tels. 212-0139 y 216-8846

E COMPRAR, TRASPASAR, RENTAR, VENDER SU AUTO, TV, RADIO, MUEBLES, LO QUE SEA

Meridiano

VARILLA CORRUGADA
TUBO DE CARTON P/ COLUMNA DE CONCRETO
SAAPSA
219-6186

Ford Thunderbird 91 aut... co, electrico, barato, tel ... 219-92 ...

Renolt Volteo 14 mts. Volvo, 1995, 220,000 ofrezcame recibo automovil 01-(662) 210-... 08. Hermosillo www.comexico.com ...

Camioneta Nissan 1990, $35,00... Inf. 2-10-02-05 y 066-... -116-80-53.

Jetta 2002 con aire acondicionado, Rin 17" $125,00 tel. 214-85-65 (56) y ...

Altima 2002 Interiores de piel, electrico, $149,000 tel. 214-84-2...

Renta Ford Mustang mod. 86 tel. 311-240-07-86 ...

VENDO CHEVROLET 6 CIL. MOD. 85 EXTRA LARGA CON CAMPER INMACABLE. INF. 217-16-92

Se vende 2 camper semi-nuevos, 1 5-10 caja larga 1 Silver de Pick Up 4 puertas, blanco buen precio comunicarse al 214-60-24 y 210-4...71

Volkswagen Beetle-2000 Auto, turbo a/c spoiler trasero electrico único dueño 40,000 km de Aire tel.2-13-09-46 ... 044-311-250-70-42

Vendo camioneta Blazer modelo 97, excelente estado unidad, buen precio, informes al 214-60-24 y 210-34-3...

Renato vw modelo 89, llantas nuevas, unico dueño "NO TAXI" $ 17,500.00 INFORMES AL TEL. 219-37-95

Vendo Pickup ford 1993 beige excelente estado optima para trabajo pesado tel. 044311-260-39-54 Arg.Bogerin

Tsuru 89, A/AC., D/H, $25,500 tel. 218-13-98

Vagoneta Pointer 2000 tipico 044-311-260-07-30 $55,000

Golf 2003 A/C, estandar, Rines, Informes 212-95-65, Tratamos

Tsuru Mod.2000 GSI 16,000kms Tel. 2-12-16-71

Chevy Mod.2002 4puertas 2000kms Tel.2-12-16-71

Pontiac Sunfire Mod.2001 único dueño a/c $75,000 tel.212-05-74

Pontiac Sun Fire,97, Bco aut. A/C, 4 Puertas y 4 cilindros, 311-263-57-83

Tsuru Mod.99 a/a d/h Tel.2-12-16-71

CIRRUS 2000 a/ac. CD, electrico, todo pagado, barato, tel. 216-07-16

Villager Quest 93, doble A/A, Digital, piel , preciosa, $45,000 cel. 311-847-72-13

Vendo Tsuru tipico mod. 94 único dueño, informes 044-311-60-89-912

Vendo chevy Swing mod. 94 $29,000 a tratar, informes 213-27-86 ó 044-311-111-84-46.

Expedition eddie bawer, 4 x 4, 2001 impecable, no coyotes, 311-910-43-60 $225,000

Auto Modelo 95 Chevrolet Century todo eléctrico, 311-102-42-56 tomo auto.

Tsuru 2001 GSI blanco 4 puertas 311-262-59-68.

Stratus 2002 automático, A/A Rines, 16" caja de discos, tenencia pagada $105,000 tomo auto cel. 311-847-72-13.

Grand Voyager, 91 LArga, A/a, electrico, nacional, $42,000 tomo auto. cel. 311-847-72-13.

Jetta 99 standar excelente, 111-65-02 y 214-17-25.

Vendo camioneta Dakota cabina y media camper 4 x 4 Pick up, A/C., original, verla en Alamo #108 Col. San Juan.

VW 1994, rambler automático, 1979, congeladores usados, fabricador paleteria, 213-60-50 y 044-311-230-02-12 y 216-90-15.

vw mod 2002 impecable 28,000 km. originales para exigentes, tel. 044-311-266-58-31.

Tsuru mod. 94 tipico, motor de diecisels Valvulas Direcc. Hidráulica, un solo dueño, nunca taxi, todo pagado $34,900 tel. 214-92-32

Se vende camioneta Dodge Ram mod. 96 V10, de carreras, un solo dueño, "barata" buen estado, tel. 311-220-05-79 y tel. 311-851-09-88.

Vendo casa muy amplia por libramiento, 4 recámaras con vestidor y baño, cochera para 4 autos, 812 m2. tel. 210-02-05

Vendo casa centrica muy amplia por Av. allende entre Ures y San Luis, 4 recámaras, sala, comedor, cocina, 2 baños, local comercial, vendo terreno por Av. Allende entre P. Sanchez e Independencia, tel. 210-02-05

Preciosa casa en lagos del Country, 3 recámaras, 2 baños 1/2, estudio sala de espera, patio de servicio cocina comedor, cochera para dos carros, con puerta electrica y techado, tel. 210-02-05

Vendo casa en el rodeo por calle 8, de 8 a 40, 210-02-05

Casa Por calle Mejillon, # ox en obra Gris de 3 recamaras amplias, cuarto de TV, sala, Comedor, cocina, patio de servicio y cochera para un auto, tel. 210-02-05

Residencia junto a la Loma de 5 recámaras, Biblioteca, 5 baños, cochera techada para 5 autos, tel. 210-02-05

Residencial La Loma Por calle Claveles, 3 recámaras 2 baños 1/2, sala, comedor, cocina integral, cochera para 2 autos, patio de servicios y un amplio jardin., tel. 210-02-05

Fracc. fray Junipero Serra, casa Amplia, 5 recámaras 3 baños, cochera para 3 autos, jardin grande, terraza en la parte de atras, estudio, tel. 210-02-05

Preciosa casa en la Col. San Juan, 3 recámaras con baño, cochera para 4 autos, sala comedor, cocina, patio de servicio y un pequeño salón para eventos, tel. 210-02-05

Casa en la Col. Moctezuma de 3 recámaras, 1 baño y medio, sala, comedor, cocina, patio de servicio, jardin y cochera para un auto por calle Alidana, tel. 210-02-05

Vendo edificio en bucerias, con 20 departamentos, 8 locales comerciales, y un apto estacionamiento 210-02-05

DESEAS COMPRAR, VENDER O RENTAR INMUEBLE AL MEJOR PRECIO Y EN EL MENOR TIEMPO ¡SOLO CON LOS PROFESIONALES!

Century 21 Pinos

Av. Del Valle #85-8 Fracc. Cd. Del valle tel: 214-18-02 y 214-18-03

¡Ver propiedades en paginas 5 de la Comercial!

Vendo preciosa casa en fraccionamiento puerta del Sol, 3 recámaras, sala comedor, cocina integral de cedro, cochera para dos autos, tel. 210-02-05

Casa en las Brisas, en privada de 3 recámaras, con closet de madera, 2 baños, estudio, sala, comedor, cocina integral, acabados de primera, cochera 2 autos y una pequeña cantina, tel. 210-02-05

Vendo casa de 3 recámaras, sala, comedor, cocina integral, 2 1/2 baños, alijio, cuarto de servicio por calle Colima Frente a Telmex, acepto propuestas tel. 210-02-05

Preciosa residencia en Cd del Valle, 3 recámaras, con closet y baño, cuarto de TV cochera para tres autos, cocina integral, 3 baños completos, estudio, amplio jardin alrededor, y enfrente, cuartos de servicio y de lavado. C.Turin entre Av. del Valle e Iturbide, tel. 210-02-05

casa Fracc. Las Brisas, tel. 210-02-05

SE VENDEN 2 CASAS NUEVAS
EN LA COL. LOS SAUCES
1) 3 RECAMARAS, SALA TV 2 1/2 BAÑOS, COCINERA P/ 2 AUTOS
2) 2 RECAMARAS, SALA, C/ COCINA INTEGRAL
TRATO DIRECTO SRA. TERE CEL. (311) 910-0360 TEL. 216-17...

Vendo casa para la salida a puerto Vallarta, 3 recámaras, sala, comedor, cocina, baño, cochera para 2 autos, con portón electrico, tel. 210-02-05

Se vende casa de 120mts2 con tortilleria acliantada en Col. 28 de septiembre colindando con la parte final de la vieja pista del aeropuerto ideal para credito infonavit. Informes con Sierra al cel. 044 311-910-58-58

Vendo casa todos los servicios, Col. L. Mateos, tel. 217-48-91

CASA DE DOS PLANTAS PATIO GRANDE CON JARDIN ALGIBE-COCINA INTEGRAL, SALA, COMEDOR INDEPENDIENTES 3 BAÑOS, 3 RECAMARAS CON CLOSET, SALA DE TV GIMNASIO, COCHERA TODO MUY AMPLIO EN LA COL. LAZARO CARDENAS $90 MIL A TRATAR INFO AL TEL. 044311-740-23-45 (Indef.)

Vendo casa nuevas de una y dos plantas, en la colonia Miguel Hidalgo a una cuadra de la Insurgentes. Inf. a los telefonos 311-260-03-00 y 311-260-02-94

Compro casa $300,000 Fovissste por salida a Mezcales, o similar preferible Privada no intermediarios, trato directo, 311-23-27-0 cel. 201-93-63

CASA 3 RECAMARAS, 2 PLANTAS, ALJIBE, COCINERA /2 AUTOS, NUEVA TEL. 219-67-86

COMPRO ORO COMPRO ORO COMPRO ORO COMPRO ORO COMPRO ORO

MPRO ORO

tus piezas de oro, plata y monedas que ya no utilizas

Centro c/ Querétaro y Durango
a Frente al Mercado Morelos

TE LO PAGAMOS AL MEJOR PRECIO

ESCUELA
A TU VIDA
$495
...RA TRAMITE DE LICENCIA, ALTA
...USIVE SABADOS Y DOMINGOS
...16.61.88

"EL PROFE" Servicios Multiples "El Profe"
Tu mejor opción en puertas automáticas y aluminio
$ 300
TE AUTOMATIZAMOS TU CANCEL
PUERTA CLÁSICA MULTI PANEL
MAMPARA PARA BAÑO
Además canceles ascendentes tipo California
Puertas, ventanas y canceles de herrería
de Aluminio.
Morelos 700 pte. Esq. San Francisco Col. Zapata Tel. Y Fax: 217-16-92

...CONTRATE
...as taquizas
...con nosotros a los
...tel: 591-00-74
...y 044-311-264-06-47
...Col. Lazaro Cardenas

INVESTIGADOR PRIVADO
INVESTIGACIONES A NIVEL NACIONAL
DISCRECIÓN ABSOLUTA
TEL. CEL: 044-311-265-00-67

Acércate a Dynámica, ejerce tu crédito Infonavit o Fovissste

VILLAS DEL MOLINO

Y paga tu casa como renta

una decisión inteligente

LLAMANOS
214-8898
PUEBLA 71 SUR

CARACTERÍSTICAS:
Totalmente Urbanizado, Agua potable, Drenaje, Electrificación, Alumbrado, Cableado Oculto, Áreas Verdes, Caseta de Vigilancia, Centros Educativos, Áreas Comerciales, Áreas Recreativas, Transporte Público, Todos los Servicios, Casas preparadas para crecer, Dos Diferentes Modelos de Casas, Multiples Vias de Acceso

Tramitamos los créditos:
SHF
INFONAVIT
FOVISSSTE

Sin pretextos, trabajamos horario corrido de 8 a 8

Colchonuno
Este anuncio tiene vuelta
Este anuncio NO tiene vuelta
Atmosfera Gratis!!!

¡¡APROVECHE!!
ULTIMAS CASAS RESIDENCIALES
FRACCIONAMIENTO RINCONADA RESIDENCIAL
"LO MEJOR DE TEPIC"
TEL. 217-30-43 311-264-00-59

¡Oferta! Excelente casa en Col. Lazaro Cardenas
CASAS NUEVAS
Camino viejo a los metates, Emilio M. González, Xalisco, Indeco, Las Palomas, Col. San Juan, Los Fresnos, el Rodeo, Las Brisas 3a. Seccion, Miguel Hidalgo.
RESIDENCIAS
Rodeo de la Punta, Versalles, Cd. del Valle, Lindavista, Lagos del Country, Brisas.
Puebla 41 Nte.
Cel. (311) 264-0321
Oficina 216-6886 Part. 210-34-55

5 UNICAS CASAS
NO PIERDAS ESTA GRAN OPORTUNIDAD DE ESTRENAR CASA EN EL MEJOR FRACCIONAMIENTO
Villas del Parque
A PRECIO DEL AÑO PASADO
$ 213,000.00
NO ESPERE MAS...
* Céntrica ubicación * Excelente construcción
* Futuro crecimiento * Areas Verdes
Tu CASA
AV. ALLENDE 102 OTE. CASI ESQUINA CON SAN LUIS COL. CENTRO EN TEPIC, NAYARIT. TELS. (311) 212-86-81 Y 212-85-87

Casa dos niveles, 78 m2. Col. Paraiso, muy amplia, buen precio, acepto crédito. 212-91-52 (10-17-sep-04-4470)

Vendo casa 3 recámaras, Col. Santa Cecilia. tel:214-99-20. (10-21-sep-04-4482)

Residencia en venta Col. Versalles amplia en la mejor zona Informes 311-246-02-02 y 890-80-85. (11-22-09-04-4506)

VENDO CASAS NUEVAS Las Brisas, Rincón de San Juan, Lagos del Country Cuauhtemoc, Moctezuma, Venceremos, Cd. del Valle. Aceptamos creditos bancarios Fovi, Fovissste, Infonavit. 217-40-06. (11-17-09-04-4455)

Traspaso crédito de casa Villas de la Cantera. tel: 311-262-10-84. (12-18-sep-04-4514)

Vendo casa amplia en terreno de 10 x 30 Hortencia #9 Col. Jardines del valle tel: 216-97-48 $480,000 (12-21-sep-04-4508)

EXCELENTES RESIDENCIAS EN AVES DEL PARAÍSO, LAS BRISAS Y LAGOS DEL COUNTRY (311)-117-82-32 (15-17-sep-04)

vendo casa nueva dos recámaras, $280,000 aceptamos crédito Infonavit. tel: 311-116-71-16 y 311-250-39-19. (15/18/09/04)

ALMEJOR POSTOR

VENDO CASA en calle Nuez # 15, colonia Paraíso, entre Avellanos y Manzanos. Dos plantas, baño y medio, cochera dos autos, tres recámaras, aljibe y terreno al lado. Superficie total: 10 por 20 metros. Informes: 044-311-2 66 69 74 y 044-311-8 90 05 32 (Indef. E.M.)

Se venden dos casas Planta alta, planta baja magnifica ubicación, juntas ó separadas, a cuadra y media de Gigante y paseo la Loma. Inf. 212-20-17. (14-20-09-04)

Casa nuevecita barata, dos Plantas (Lopez Mateos) 044-311-847-51-06. (14-18-09-04-4532)

Se vende casa Seminueva, atras Hospital IMSS, tel: 216-89-03. (14-22-09-04-4533)

Traspaso casa crédito Infonavit comunicarse tel.311-248-70-24 (14-21-sep-04-1332)

Flores Magón y Guayabo 51, 10 x 18 1/2, cochera eléctrica, 4 vehiculos, aljibe, bomba, cocina integral, con estufa y campana electrica, Closet y puertas de cedro, dos recámaras Gdes. toda la casa con protecciones de acero, Fachada y puerta Hierro Forjado, 044-311-263-57-83. (15/21/09/04-4543)

Preciosa casa 3 recámaras, cochera, patio de servicio, vitropiso, protecciones Barandal, vidrios negros, Estilo Colonial, Col. Nuevo Progreso, Xalisco, inf. tel: 214-81-60. (15/23/09/04-4554)

OPORTUNIDAD de casa nueva en lagos del country 2plantas 3Recamaras portón eléctrico cocina integral puertas y acabados en cedro 214-33-96 (15-17-sep-04)

APROVECHA casas nuevas en el fraccionamiento puerta del sol 2 plantas $490´000 $530´000 214-33-96 (15-17-sep-04)

IDEAL para crédito casas nuevas en la colonia cuahutemoc de 2recamaras $310´000 2plantas 3rcamaras $490´000 214-33-96 (15-17-sep-04)

PRECIOSA casa en el rodeo acabados de lujo 2plantas portón eléctrico 2autos salatv cocina integral 2recamaras 214-33-96 (15-17-sep-04)

Se renta:
Condominio
(Marina Vallarta)
Disfrute sus Vacaciones en
Marina Sol
(La mejor Zona)
Condominio que se encuentra amueblada y consta de 3 recámaras
Indef
Para Mayor Información, Favor de Llamar a los teléfonos: (01-311) 212-23-11 ó (01-322) 221-27-43

OPORTUNIDAD casa en la colonia cetro 4recamaras 3baños sala comedor cocina $560´000 214-33-96 (15-17-sep-04)

CASA en la colonia san Juan cochera 2recamaras cocina integral $450´000 214-33-96 (15-17-sep-04)

CASA NUEVA valle de matatipac 2plantas 3recamaras cochera 2autos acabados de lujo 214-33-96 (15-17-sep-04)

Casa 8 x 30, 2 recámaras, sala, comedor, cocina, Baño, cochera, Jardín, $280,000 Col. Gobernadores, tomo Camioneta 311-102-42-56. (16-18-09-04-4569)

Vendo casa nueva amplia $235,000 contado inf. calle E.Zapata #878 pte. (15-20-sep-04-1339)

CASA AMPLIA en los fresnos de 2plantas 4recamaras cocina integral comedor estudio cochera 2autos de 10x25 214-33-96 (15-17-sep-04)

Se venden 2 casas en Fraccionamiento Los Limones, aceptamos cualquier crédito. 311-111-05-93. (16-20-09-04-4563)

Se vende casa 2 plantas en Fraccionamiento Jacarandas 311-111-05-93. (16-20-09-04-4563)

Vendo casas 2 y 3 recámaras, diferentes ubicaciones, desde $270,000 tel: 213-83-23. (16-24-09-04-4568)

3 RENTA CASAS

Se renta casa tres recámaras con o sin muebles $3,500.°° Col. San Juan. tel: 212-62-56. (26/01-10/04)

Rento casa en Fracc. Las Brisas, Conchas #25 a un lado del Club Britania, 3 recámaras, estudio, cochera para dos automoviles, sala, comedor, cuatro baños. También rento otra en Mar Mediterraneo, # 50 Fracc. Simancas, con 3 recámaras, , cochera, jardín, cuarto de servicios. Informes a los telefonos 213-76-70 y 213-76-80. (INDEF-DR.)

Rento casa 2 plantas, sin amueblar, 3 recamaras 2 1/2 baño, estudio, comedor y cocina, calle bogotá cd. del valle. 210-33-02 Sra. Maria Elena (09-30/09/04)

Rento casa en Fracc. Jacarandas, tel: 591-13-22 y cel: 044-311-250-70-56. (16/11/09/04-4546)

Casa Lagos del country $2,500 Inf. 216-10-22 (14-17-sep-04)

Casa en renta, 4 recámaras, 3 1/2 baños, cochera 4 carros, $4,500 tel: 213-87-90 tarde, domicilio, calle Fco. I. Madero #11 Col. López Mateos entre Pedraza y Sta. Teresita. (16-22-09-04-4562)

Se renta casa chiquita, en esquina Rio Grijalba y Belice propia para negocio ó recien casados informan en 214-03-38. (16-02-10-04-4577)

RENTO CASA FRACCIONAMIENTO JACARANDAS 2 RECAMARAS 900.°° 1 MES DEPOSITO AVAL CITAS 2117928 SRA. MARTHA (17-19/09/04)

Rento casa con local Comercial, en el centro Amado Nervo 217 entre Queretaro y León, en $3 mil 500 pesos, Informes al tel: 212-45-74. (D-101)

4 DEPTOS VENTA

DEPTOS RENTA 5

Se renta departamento amueblado, 2 recámaras, en Cd. del Valle, Sao Paulo #54 int. 9 $3,500.°° mensuales, Inf. al 213-30-78 ó 311-102-75-26. (Indef. LR)

Rento cuartos Hidalgo #159 ote. Centro (10-18-sep-04-1325)

Se rentan departamentos amueblados en Cd. del Valle informes 212-72-87. (12-21-09-04-4518)

RENTO DEPARTAMENTO AMUEBLADOS CAMPESTRES SALIDA A MIRAMAR 218-02-54. CEL: 311-263-76-74. (20-21-sep-04-63716)

Se Renta departamento en Ciudad del Valle Lisboa 194 informes al 044-311-8473218 **(Indef. 0100)**

Comparto casa con estudiantes ó profesionistas al 044-311-261-59-02. y 217-59-46. (Indef.DR.)

Rento departamentos amueblados centricos $3,750.°° inf. 217-16-65 y 044-311-248-11-18 (13-octubre-04-54390)

Se rentan departamentos amueblados Col. Gobernadores tel: 311-262-58-65. (5/9/oct/04-4395)

Rento departamento desde $800.00 llamar tel: 210-27-20. (09-19-09-04)

Departamento de lujo Col. Versalles 2 recámaras, cocina integral, cochera, 1 1/2 baños, telefóno $3,500.°° 01-311-214-99-38. (11-19-09-04-4520)

Cuartos de Renta con servicios, semiamueblados 214-41-97. (14-18-09-04-4526)

Se rentan cuartos amueblados y económicos. Emiliano Zapata # 429 ote. centro. (15/17/09/04-4555)

Rento departamentos desde $800.°° llamar al tel: 210-27-26. (15/24/09/04)

Rento cuarto amueblado para una persona, 044-311-230-75-17. (15/30/09/04-4544)

Rento departamento Rio Nilo # 5 Col. Moctezuma, tel: 210-39-66 (16-19-09-04-4515)

Cuartos amueblados con todos los servicios, Rev. Social #511 tel: 214-17-25. [illegible]

Rento departamento barato informes 044-311-230-98-64. (17-21-09-04-4584)

Se rentan departamentos amueblados inf. 216-60-76 [illegible]

LOCALES 6

Vendo local comercial por Flores Magón #7 casi esquina con allende, y otro por calle Morelos y Zacatecas, tel: 210-02-05

Vendo Local centrico en plaza casino, ubicado en esq. de Durango y Lerdo, otro local comercial en Gigante tel: 210-02-05

Rento local comercial en el centro de la Ciudad, informes: tel: 212-71-27 **(ALF)**

Se renta local propio para bodega o taller con piso de cemento, 70 mts2. techo alto en plaza Fiesta, (antes Comercial Mexicana)inf. al tel: 212-20-07 y al cel: 220-62-13 solo en $2000.00 pesos mensuales. **(Indef-LR)**

Se renta local Comercial céntrico Plaza Casino, local #6, $2,000 inf. al 213-30-78; 044-311-890-30-30. **(Indef LR)**

RENTO LOCAL CON ESTACIONAMIENTO Y BODEGA, Insurgentes centro. 044-311-111-43-97 y 044-311-111-51-26. (15/25/09/04)

50% DE DESCUENTO PRIMEROS TRES MESES, Locales propios para oficinas, Consultorios, academia u otros. * **ZONA A.-** cuatro locales de 53, 37, 19 y 19 m2. con recepción comun. **ZONA B.-** Local de 30 m2. Todos en segundo nivel, Edificio Romano Frente al Templo de la Cruz (Angel de Independencia, Información al tel: 212-20-07 ó cel: 044-311-890-30-30 **(Indef-LR)**

Rento local comercial en el centro de la Ciudad, informes: tel: 212-71-27 **(ALF)**

Se renta Local Comercial Zapata # 88 centro. tel: 212-71-27. **(Indef DR.)**

Se rentan oficinas céntricas Tel: 212-62-56 **(Indef. Dr. A.)**

Se renta Local comercial céntrico, Tel: 212-62-56 **(C-15 Indef. Dr. A.)**

Vendo Almacén 2,500 m2. a 20 min. Av. Insurgentes (311-)250-39-19. [illegible]

Edificio tres niveles céntrico, Allende 25 Pte. casi esquina c/ México, 311-265-70-27. [illegible]

Oportunidad, vendo inmueble, para negocio, bodega, etc. dos plantas, superficie 200 mts2. en Col. Moctezuma Informes 044-311-[illegible]

Rento local para oficina o despacho por Av. México y centro Histórico. 213-42-04. [illegible]

Rento local en esquina Céntrico Lerdo y Querétaro, 216-91-68 y 044-311-740-80-90. [illegible]

Rento local Comercial, para bodega, céntrico Puebla-Lerdo tel: 214-87-42 [illegible]

Local Comercial 32 m2 $65,000 Prolongación San Fco. casi esquina Av. Allende (311-)250-39-19 [illegible]

RENTO LOCAL COMERCIAL COL. LAZARO CARDENAS EN PUERTO VALLARTA EXCELENTE UBICACIÓN (A UN COSTADO DEL ESTADIO PLANTA BAJA) 75MTS CUADRADOS $5,000.00 MENUALES A NEGOCIAR TEL 01 322 22 51228 [illegible]

Renta o venta de nave industrial a 2cuadras de libramiento con areas de oficina [illegible]

Local comercial centrico, se vende como terreno, 217-28-90. [illegible]

Bodega en renta Flamante cuenta con todos los servicios, superficie 1000m2. Informes tel: 044-311-246-05-02 y 214-24-15. [illegible]

TERRENOS 7

Terrenos enCd. del Valle por calle Venecia, de 7 x 20 y por calle Turín de 7 x 20 tel: 210-02-05

Atencion constructores tenemos terrenos, en el Fracc. Colinas Del Rey, Acepto propuesta, tel: 210-02-05

Vendo terreno en la Col. San Juan Con sup. de 429 m2. y en la Col. Lindavista. de 190 m2. tel: 210-02-05

Vendo terreno frente a la Laguna de Sta. María del Oro. con proyecto para coto privado de 1300 y 1500 m2. tel: 210-02-05

tenemos Hectáreas en pantanal y San Cayetano, tel: 210-02-05

Terrenos en Xalisco a 4 cuadras de la Plaza Principal de 18 x 45. terreno en Puerta del Sol por calle Nova de 7 x 20 tel: 210-02-05

Vendo terreno de 20 x 40 por la entrada principal de Puerta del Sol y 1 en la Col. Andareñas a 20 mts. de Puerta del Sol de 7 x 20 Atencion constructores. vendo terreno de 3,500 m2 en Xalisco por calle Bravo tel: 210-02-05

Vendo terreno en el Fracc. Las Brisas en el coto Privado de mano derecha mide 10 x 28.50 tel: 210-02-05

Vendo terreno con instalaciones para taller mecánico, 2 bodegas grandes, 2 oficinas y un departamento en Xalisco tel: 210-02-05

Vendo terrenos grandes para negocio por libramiento, en Boulevard Colosio, Boulevard Tepic-Xalisco. tel: 210-02-05

Vendo terreno en la LaguanSanta María del oro a espaldas de Bungalos KOALA con 4,750 m2. todo o en partes o cambio por casa en Tepic, zona residencial. tel: 210-02-05

Terreno en Puerto Vallarta de 9 x 18.5 en el Fracc. Presidentes municipales, en la esquina de Playa grande y Pavo real. tel: 210-02-05

Vendo una hectareas y media en Nvo. Vallarta, antes de la 1ra. entrada, de Tepic a pie de carretera. Vendo terreno en mexcaltitos, tel: 210-02-05

Vendo Rancho en Yago, ideal para arboles frutales con agua todo el año, y hectáreas en diferentes partes del estado tel: 210-02-05

Vendo 12 hectareas en Valle Lerma a un costado del Rio Santiago. Con agua todo el año tel: 210-02-05

Vendo 7 hectareas, en la carretera con agua luz, se venden todas o en partes tel: 210-02-05

Vendo terreno en San Blas, a un lado del hotel Marino de 800 Mts2. y 650 mts2. Bodega en venta en Santiago, casa centrica y local comercial y plaza Comercial con ocho locales comerciales tel: 210-02-05

Vendo nave industrial en zona industrial. Vendo terreno en el cerro de San Juan, ideal para casa de campo tel: 210-02-05

Vendo terreno en la Col. El Rodeo, por calle 8 a media cuadra de la Insurgentes 7.80 por 21 tel: 210-02-05

Vendo terreno 1000m2 Las Delicias [illegible] (311-)250-39-19 [illegible]

Vendo terreno 10 x 20 a 3 cuadras Av. Zapopan (311-)250-39-19 [illegible]

En venta 14 Hectáreas, a borde de carretera por la autopista a San Blas, Vendo terreno para Fraccionar en el Armadillo, tel: 210-02-05

Vendo Hectárea en el pichón tel: 210-02-05

****

En venta 4 terrenos juntos San Cayetano rumbo al panteón, ce 10 x 43 Inf. 311-851-66-43. (Indef)

Vendo terreno de 3,400 m2 en el primer cuadro de la ciudad, ideal para cualquier tipo de inversión, inf. al tel 044-311-246-13-76. (Indef)

Venta terrenos y casas Tel 214-06-65/cel.311-110-36-[illegible] (8-18-sep-04-1311)

Vendo 2 terrenos juntos Col. Corregidora (céntricos) [illegible] 32 cel: 246-71-64. [illegible]

Terreno entre Mezcales San Vicente 4000 mts2. pie de carretera 213-64-54. [illegible]

Vendo 4 has. terreno para título de propiedad [illegible] Lamedo. (311-)250-39-19 [illegible]

Terreno 450 m2. Col. Obrera IMSS. (311-)250-39-19. [illegible]

Vendo terreno 7 x 15 cel (311-)250-39-19. [illegible]

Vendo Terreno 20 por 30 a bordo de carretera, [illegible] San Cayetano, 044-311-[illegible] 22-61. [illegible]

TERRENOS colinas de [illegible] para casa campestre o residencial [illegible] $220 000 214-33-96 [illegible]

OPORTUNIDAD DE INVERSIÓN colinas de [illegible] 5000m2 bardeados todos los servicios 214-33-96 [illegible]

Terreno pequeña propiedad 3,500 metros La Fortuna 311-250-39-19. [illegible]

Super terreno [illegible] Lagos del Country, [illegible] comercial 217-[illegible]

Terreno con construcción nueva 1000m2 arboles frutales, tel: 213-[illegible]

Vendo terreno con excelente vista de Tepic, 571 m2 en [illegible] Rincón de San Juan, junto a Aves del Paraíso [illegible] 213-[illegible]

EMPLEOS 8

Se solicita Q.F.B. [illegible] sexo femenino, Mayor de [illegible] años con experiencia [illegible] Romero en Santiago Ixcuintla. Favor de presentar curriculum en Zapata [illegible] Pte. esquina Veracruz en Tepic, Nayarit. (INDEF LR)

BUENOS INGRESOS ELABORANDO MANUALIDADES EN CASA $3,000 SEMANALES GARANTIZADOS, [illegible]

Deseas ganar algo extra en tus ratos libres, [illegible]

ATENCIÓN [illegible]

CARPINTERIA "TASAEN"
PUERTAS, CLOSETS, COCINAS Y TODO TIPO DE MUEBLES
Tepic, Nayarit. Llamenos Nosotros Vamos
20% de descuento ó 12 meses sin intereses excepto ofertas
SAN LUIS N° 70 NTE. TEL. 01(311)216-90-82 Y CEL. 044(3112) 46-24-01
PAQUETE CASES (RUSTICO)
SALA, COMEDOR Y RECAMARA
TENEMOS EL MISMO PAQUETE EN RUSTICO

...ONIX
PERSONAL:
OFRECEMOS:
SUELDO BASE
PRESTACIONES
DE LEY
...ORAMOS SU
...SEMPEÑO
...citas al tel: 210-42-95
Solicitud elaborada
145 Col. Del Valle

IMPORTANTE
...CITA
...TOR
Femenino
...Derecho
...presentación
...sueldo
...nes de Ley
...iente de trabajo
...presentarse
...ada y Curriculum Vitae
en horario de oficina.

AGENCIA DE INVESTIGACIONES DETECTIVES PRIVADOS
INVESTIGACIONES A NIVEL NACIONAL
ESPECIALISTAS EN INFIDELIDAD
PRUEBAS DE COSTUMBRES DEPRAVADAS
PADRES
PATRIA PERDIDA DE PATRIA
PATRIA POTESTAD DE LOS HIJOS
MALOS TRATOS O ABANDONO DE DEBERES
LOCALIZACIÓN DE PERSONAS
VIGILANCIA PRIVADA
SERIEDAD Y DISCRECIÓN ABSOLUTA
Cel. 044311-265-03-52 Y 265-66-67

Necesitas Dinero
Nosotros tenemos el puesto para ti! Medio tiempo-tiempo completo, ambos sexos, mayores de 17 años, no importa estado civil o experiencia, aquí te capacitamos $1280.00 semanales en turno completo.
Comunicate al 217-08-16 o acude a Morelos #89 Pte. Ser piso esquina con Puebla

...LICITA
...OR OPERATIVO
...MO PROFESIONAL TRUNCA
...SENTACION
...N MANEJO DE PERSONAL
...LIENTES
...DE HORARIO
ENVIAR CURRICULUM A:
No. 35 Col. Los Llanitos
...les@mcinemas.com

...NCIÓN
...RES CON EXPERIENCIA
...,000 SEMANALES
OFRECEMOS:
Producto único en México
Extensa cartera de clientes
Capacitación
Apoyo para auto
Pago semanales de comisión
Bonos adicionales
Nuevos y viejos

De Taxco vende Plata no inviertes tels. 210-12-70 y 044-311-250-81-88.

9 MASCOTAS

Vendo cachorritos labrador cruzados, $ 100.00, inf. 044 311-263-09-09 ó 213-15-35

Vendo cachorrito FRENCH POOL TOY, desparasitados y descolados 212-12-76

MOTOCICLETAS 10

Vendo motocicleta italiana, marca GILERA mod. 2002, excelentes condiciones, 800Kms, 180CC, informes 213-35-77.

Vendo o cambio motocicleta Yamaha Virago, 1100 modelo 98 excelentes condiciones, $90,000 tel: 01-32-32-31-21-91 hablar despues de las 5:00 PM.

VARIOS 11

Paquete para 4 personas en el parque acuático SPLASH incluye la entrada al parque por 2 dias y el hospedaje en las cabañas por una noche, mas informes y reservaciones en el tel : 2 10 02 05.

Tenemos salidas para Medrano Zapotlanejo y San Juan de Dios.tel: 2 10 02 05.

¿SOSPECHAS DE INFIDELIDAD? LLAMA AL TEL: 044-311-265-66-67, ABSOLUTA SERIEDAD Y DISCRECION.

ACCIONES DE TELMEX COMPRO. COTIZACIONES SIN COMPROMISO, LLAME GRATIS DE CUALQUIER PARTE DE LA REPUBLICA AL: 01-800-713-26-89 (10/06/INDEF)

VENDO CONGELADOR HORIZONTAL Y CARRITO DE MARISCOS MARISCOS (ACERO INOXIDABLE) TEL: 216-91-00 Y CEL: 311-10-30-795. (chava)

ASEGURE EL FUTURO DE SU FAMILIA. DELES SEGURIDAD Y USTED SIENTASE TRANQUILO. AGENTE DE SEGUROS. 216-03-68, 311-910-71-71

COMPRO ACCIONES DE TELMEX PAGO EN EFECTIVO, MEJORO CUALQUIER COTIZACIÓN, LLAME GRATIS AL 01-800-719-96-71 SERIEDAD ABSOLUTA. (24-24-sep)

Contrataciones de video, luz y sonido, quinceañeras felices, bodas, posadas, etc. 216-83-64 y 212-96-72

VISA LASER No arriesgues tu vida con los coyotes. Tramitamos tu visa y tu permiso en los Estados Unidos. Tel. (044311) 119-46-81. En tepic. (3846)

Servicio profesional de luz y sonido desde $ 500. pesos 216-83-64 y 212-96-72

Luz y sonido apantallante paquetes, video, sonido, efectos especiales, etc. Para todas sus fiestas. 216-83-64 y 212-96-72. Desde $ 500.00 $

En luz y sonido y video, filmaciones **** Mejoradisimo **** 216-83-64 y 212-96-72 Reserven con $ 100.00

Aparten ya sus posadas, XV años, bodas, etc. Para diciembre con solo $ 100.00 yaa. 216-83-64 y 212-96-72 Luz y sonido Superr

Luz y sonido poderoso efectos video lucez, humo, burbujas, confetys, y mucho masss (Fiestas). 216-83-64 y 212-96-72

Renta desde $ 500.00 Luz y sonido Yeea. 216-83-64 y 212-96-72

Necesitas encontrar tu propia Identidad, Clases de Automaquillaje con apoyo Psicológico Lic. Rocio 213-36-50

LECTURA DEL TAROT atravez de estas cartas te ayudaré a resolver su problema por difícil que sea, retiro envidias, atraigo al ser amado, retiro salaciones y malas vibras, Sra. Elena 213-33-51.

Compramos acciones Telmex al mejor precio mercado, mejoramos cualquier cotización, comunicarse gratis, 01-800-522-12-10 y 01-800-202-25-12

CLASES Ingles, Dibujo, Pintura, Oratoria: 217-85-24

Se renta membresia para club Campestre(Golf, tenis, alberca) minimo por 6 meses, cuota mensual $800.00 + iva. Interesados llamar al tel: 217-00-22 y cel: 044-311-740-94-02. (Indef. LR)

ENTRETENIMIENTO 12

DUETO MUSICAL MINISTROS DE MILLAN (Y) NICO CONTRATACIONES: (Millan)TELS. 212-96-72, CEL. 044-311-250-34-51, (Nico) tel:210-38-68, CEL. CEL. 044-311-230-07-33. TEPIC, NAY. (INDEF)

GRUPO MUSICAL "JUGLARES" Versátil. 216-44-03.

OMAR & SUS TECLADOS, Versatilidad y calidad, 4 elementos, la música ideal, para tu evento, la mejor opción, llamanos. Tel: 214-30-50, Tepic. (indefinido)

LUZ Y SONIDO "CONFETI" 217-1853 216-8322 GRAN PAQUETE

VIDEOS FILMACIONES "GARCIA" Desde $ 500.00 212-96-72

DUETO MUSICAL VERSATIL MÚSICA VIVA 212-96-72 PROFESSIONALMENTE MILLAN Y NICO RESERVE CON TIEMPO

FIESTAS DICIEMBRE EXXXTASIS Video Luz y Sonido 216-83-64 y 212-96-72 XV AÑOS · BODAS · BAUTIZOS · GRADUACIONES · POSADAS · CUMPLEAÑOS · Y TODO EVENTO SOCIAL. LOS MEJORES PRECIOS

"Gilberto y su órgano melódico" ¡Ameniza todo evento! 216-96-03

SERVICIOS DEL HOGAR 13

PLOMERIA Y ELECTRICIDAD. 214-15-18, 044-311-267-71-96

Quieres restaurar alguna foto antigua o que tengas en mal estado?, la mejor calidad, costo y experiencia en Tepic, vamos por ella, llamanos al 210-34-61, 799-61-65 cel 044311280-96-12 (rf)

Yeseria, tirol, molduras, pintura, albañileria, 214-16-97.

PLOMERO ELECTRICISTA, servicios urgentes. 210-04-00

Lavado de salas $270 tel: 213-24-83 y 213-58-46.

Especialistas en instalación de vitropiso y azulejo, tel: 216-10-37 y 044-311-230-87-07.

FONTANERO ELECTRICO, servicios urgentes 211-54-72

PLOMERO EXPRESS, servicios urgentes 211-54-72

VARIOS VENTA 14

Oportunidad vendo computador portatil IBM intel Pentium II con 128 MB RAM windows XP, unidad de 3 1/2 y DVD. $6,500.00 interesados llamar al 044-311-110-92-00. (INDEF)

Atención si te dedicas a rentar manteles, es tu oportunidad, remato 200 manteles informes 044-311-261-09-02 y 217-59-46.

Contrataciones de video, luz y sonido, quinceañeras felices, bodas, posadas, etc. 216-83-64 y 212-96-72

ATENCION Ganen la billetiza tocando en fiestas rematamos sonidazo opciones a tratar $85,000, $150,000 y $200,000, verlo (01311) 216-83-64 Tepic, Cel 044311-910-72-04 100% de alto nivel.

URGENTE Buscan trabajo inviertan y ganen, se vende facil de manejar Equipo de Luz y Sonido Professionalisimo, grande- potente, bien, compare precios, tiempo y esfuerzo, 216-83-64 tepic a tratar opciones $85,000, $150,000 y $200,000, caladito.

De oportunidad vendo Lancha de aluminio 16 pies con motor de 15 caballos marca Jhonson y remo ademas incluye remolque, con todos los accesorios asi como tanque de gasolina con marcador tel. 210-34-71 Cel. 248-11-37 Sr. Ramon Ramos

OFERTA No compre ruido compre calidad nosotros le acondicionamos su Casino-Disco etc., Al compramos el equipazo de Luz y Sonido de venta lo asesoramos ganen dinero rentándolo en fiestas sociales etc., 216-83-64 Tepic, urgenos rematar Luz y Sonido $85,000, $150,000 Y $200,000 A tratar.

OPORTUNIDAD Chavos empresas todo Nayarit oportunidad remate de Luz y Sonido Bocinas Cerwin-Vega muchas luces etc,etc, 216-83-64 y Cel 044311-910-72-04 Tepic, a tratar.

Carritos de hot dogs nuevos, listos para trabajar, 213-78-18.

AVISOOO Para hoy Diciembre etc, ganen dinero tocando en posadas fiestas , inviertan y recuperen y sigan ganando $$$, venta de Luz y Sonido lo enseñamos a manejarlo fácilmente, yaaa, que suene y apantalle, $85,000, $150,000 y $200,000, opciones a tratar de lujo, 216-83-64 y Cel 044311-910-72-04 Tepic, Nay.

Pasteleras Promoción, Batidora 30 $5,800.00; horno 6 $4,000.00 tel: 01-55-55-51-17-41, D.F.

Reparación de TV color compra y venta tel: 216-38-98.

APROVECHEN Nos urge vender muchas lucez y Bocinas grandes Bajos, Botellas de alto nivel sonido completo seminuevo caladito etc, verlo precios a tratar $85,000, $150,000 y $200,000, tepic 216-83-64 urgenos ya, el primero que llegue que no se lo ganen.

Renta de computadoras a solo $400.00 Mensuales c/u la llevamos a tu casa. 044-311-1030189/211-0827

Compro televisores descompuestos de color 210-48-14.

Vendo cuna con cajonera de madera solida, perfecto estado. 217-10-17 y 250-78-20.

Compresor Kellogs 5 HP, lamina galvanizada usada, cel: 044-311-240-07-96

COMPUTADORAS económicas nuevas garantía un año, Instalada en Domicilio, 216-02-35 y cel: 246-13-05

Se compran tubos para riego, de 5 P. tel: 214-09-38

Remato equipo para oficina, Madera y Metal, escritorios, archiveros, y Mas 311-250-39-19. (311-)250-39-19.

Se vende tortilleria o solo el equipo Inf. 311-261-82-77

SE VENDE EQUIPAZO DE LUZ Y SONIDO PROFESIONALISIMO · GRANDE · POTENTE · SEMINUEVO · OPCIONES A TRATAR ($85,000) ($150,000) Y ($200,000) 01311-216-8364 044311-910-7204

Vendo recámara King size, excelentes condiciones informes 311-260-06-70

Se compra caja Plastica para Nissan caja larga americana, precio a tratar cel. 311-740-79-23

De oportunidad vendo maquinaria para renovadora de calzado, tel: 210-00-97 y 311-111-60-40.

¡Hay negocio! novedosos productos Europeos, sin inversion, tel: 216-03-43.

Vitrina para cremeria 2 mts cortadora para Jamón, Bascula eléctrica, 20K, 210-40-96.

¿BUSCA MÚSICA PARA SU FIESTA..EN HOLA
Tenemos a:
Poco locos
Vino Tinto
Carretera
Sombrero
Tennis
Frijolera
Marfil
las Animas...
Y muchos mas...
CONTRATE HOY
Pague en quincenas
Tel: 213-25-32

SE SOLICITAN VENDEDORES
Requisitos: Experiencia de 1año en el area de ventas, Sexo Masculino, Edad entre 24-35años, Licencia de chofer, Disponibilidad de horario.
Interesados presentarse con solicitud elaborada en Ejido 659 Norte Col. H.Casas.
Ofrecemos todas las prestaciones de Ley

PANIFICADORA El Pangel, S.A. de C.V.
CRISTY
SOLICITA:
PROMOTOR DE VENTAS
AUXILIAR ADMINISTRATIVO
Interesados presentarse con solicitud elaborada en Priv. Francisco Sarabia # 27, entre Miguel Laínez Col. Aviación, el día Viernes 17 de Septiembre de las 10:00 a las 16:00 hrs. Unico dia

¡ATENCIÓN!
RESTAURANT Turístico en Tijuana, Solicita Jóvenes guapas, excelente sueldo, mas comisión, transporte, alimentos y hospedaje (pagados temporalmente)
INTERESADAS LLAMAR DESPUES DE LAS 7:30 P.M. AL TEL:
218-22-81

APERTURA DE SUCURSAL TEPIC
REQUERIMOS PERSONAL EN DISTINTAS AREAS, HOMBRES Y MUJERES, MENORES DE 30 AÑOS, TRABAJO ESTABLE, EXPERIENCIA NO NECESARIA, HORARIO CORRIDO.
$ 850.00 SEMANAL
ENTREVISTAS UNICAMENTE DE LUNES A JUEVES DE 10:00 A 3:00 P.M. CON SOLICITUD ELABORADA EN ZAPATA 3 138 ALTOS ENTRE PUEBLA Y DURANGO ARRIBA DE PINTURAS LOBER.

INSTITUTO CONEXIÓN PC
MAS DE 8 AÑOS DE EXPERIENCIA
PC INSTITUTO
TE INVITA:
DIPLOMADO EN SOPORTE TECNICO 3 MESES
INSCRIPCIONES ABIERTAS !!!
CUPO LIMITADO A 12 ALUMNOS POR GRUPO
A TODOS LOS QUE APARTARON SU LUGAR
INICIAMOS
Este Sábado 11 y Dom. 12/Sept.
INSCRIBETE YA , NO TE QUEDES FUERA !!!
Nuestros Egresados Nos Respaldan !!!
GRAN PROMOCION INSCRIPCION "GRATIS"
SOLO PAGA LA SEMANA DE CLASES
"PORQUE LA PRACTICA HACE AL EXPERTO"
Tenemos 45 COMPUTADORAS para que PRACTIQUES
PRACTICA DESARMAR, LIMPIAR Y ARREGLAR LAS COMPUTADORAS
IDEAL PARA ESTUDIANTES, EGRESADOS, CYBERS Y PROFESIONISTAS
INSTRUCTOR con más de 12 AÑOS de EXPERIENCIA
AV. ALLENDE No. 42 OTE. COL CENTRO TEPIC, NAY.
TEL.: 2-16-55-78

GRUPO MUSICAL
DAVID Y SU COMBO
SHOW VERSATILISIMO
MUSICA PARA TODOS LOS GUSTOS.
QUERTETARO No. 409 NTE
CASI ESQ. VICTORIA
TEPIC, NAY.
TEL. 2 12 58 90
CEL. (044311) 2 30 19 72
2 46 26 36

¡¡¡ ADELANTATE TU NAVIDAD !!!
EN AUTOMÓVILES ECONÓMICOS DE TEPIC S. A DE C. V.
¡¡¡TE ADELANTAMOS TU NAVIDAD!!!
CON SOLO UN 50% DE ENGANCHE,
Y RESPETANDOTE EL PRECIO DE CONTADO , LLEVATE HOY EL AUTO QUE QUIERAS Y EL RESTO PAGALO HASTA DICIEMBRE
¡¡¡SIN NINGÚN INTERÉS!!!
NI CARGOS EXTRAS Y ADEMAS ...
* FACTURADO A TU NOMBRE.
* TENENCIA PAGADA
* BAJA
* PLACAS
NO PIERDAS TIEMPO Y VISITANOS, ESTAMOS UBICADOS EN MORELOS # 242 OTE ESQ. CON P. SÁNCHEZ ZONA CENTRO INF. A LOS TELS. 2-10-31-38 Y 2-13-98-32.

¿Estas por celebrar tu matrimonio, XV años, cumpleaños, graduación, cambio de sexo o hasta tu divorcio y quieres contratar un grupo musical?
Representaciones Musicales y Artísticas
Leo
Te ofrece los mejores Grupos Musicales
BANDA NAYERY
BANDA FORASTEROS
BANDA LA FRIJOLERA
POCO LOCOS SHOW
BANDA CARRETERO
BANDA NAYARITA KALIENTE
TECNO BANDA
RELAMPAGO
MARIACHI EL NAYAR
BANDA ZETA
TENNIS BAND
GRUPO LEO
VERSATIL "SON LATINO"
BANDA RAZA CORA
GRUPO EL CIELO
VINO TINTO
BANDA KANELA
BANDA CHAPALELA
LOS SOLES ROJOS (de Omar Ibarra)
SANGRE NUEVA
Te comunicamos que puedes contratar cualquier Grupo Musical, Banda, Mariachi, Trios, Grupos Nacionales e Internacionales
José Manuel Cortez
Director
CONTRATACIONES Y CLUB DE FANS:
Calle Ejido # 233 Nte. C.P. 63070
Tel. (01 311) 216 52 40 Cel. (044 311) 260 67 94

VELAS Y CIRIOS SAN ISIDRO
Hidalgo
Colonia H. Casas
C.P. 6308

RESTAURANT EL SAZON DE MAMA
PIDA SU PAQUETAZO DE MARISCOS
POR $150.00
1 Kg. De camarón o pescado sarandeado
1 Orden de marlín
1 Orden de ceviche de pescado
1 Orden de Arroz
4 Empanadas de Camarón
1 Orden jugo de Camarón
Salsa y Totopos
Solo para llevar.
Tenemos ya! Servicio a domicilio
Tel: 214-93-01 ó si nos visita disfrute de nuestro Buffet de Mariscos a solo $88.°° Con 17 variedades de Mariscos ó servicio a la carta
CONTAMOS CON ESTACIONAMIENTO, FRENTE A Meridiano

La mejor opción en Música
La música de hoy, mañana y siempre, merengue, cumbias, mambo, boleros, rancheras pop, etc..
JUAN Y SUS TECLADOS
Juan M. Bobadilla Flores
Tenochtitlán #244 Col. A. Nervo
CONTRATACIONES: Tepic, Nayarit.
Tel: 01-311-216-65-70

PROGRAMA DE SUS... DE REFRIGERA... DOMÉSTICO
Una alternativa para disminuir los altos consumos... el hogar, es la SUSTITUCIÓN de refrigeradores... eficiencia por equipos mas modernos y eficientes...
ES EL EQUIPO QUE MAS CONSUME EN...
AHORRE HASTA UN 40% DE LA ENER... QUE CONSUME SU VIEJO...
Si este es su caso, con este programa tu... adquiere un REFRIGERADOR...
* SIN ENGANCHE
* Financiamiento a 4 años y pagando con cuo... bimestrales de energia eléctrica.
* EL AHORRO DE ENERGÍA TE AYUDA A... REFRIGERADOR.
REQUISITOS PARA OBTENER EL FIN...
. Llenar solicitud
. Ultimo recibo de luz pagado en turiis domicilio
. Comprobar último pago de predial presentar el... (copia pago recibo predial)
. Copia de credencial de elector, pasaporte o cart...
. Contar con refrigerador doméstico de baja eficie... cambio para su destrucción. (7 años o mas de ...
CFE
COMISIÓN FEDERAL DE ELECTRICIDAD
REFRIGERADORES
DISTRIBUIDOR AUTORIZADO DE...
blanquita
Av. Méx... 212-21-14, 21...

VIDEOJUEGOS WUILSON
INVIERTA POCO Y GANE MUCHO!!!!!!!!!
MAQUINA con CPU 1000 juegos (King of fighters 2004, metal Slug 5,chaos vs capcom...etc)
Nueva maquina que incluye video-clips, música y video juegos
YA CONTAMOS CON MAQUINITAS A COMISIÓN
Calle 1 # 7
Fracc. Jacarandas 219-67-88

Consejera Sofía
Lectura de Tarot, Aura y Velas
Deja de buscar a ciegas a como recorrer sus resultados alguno, sin que usted diga nada, yo le diré todo en la primera consulta, haga todo tipo de trabajos. 100% Garantizados. Le regreso al ser amado en 3 días por mas alejado o dominado que este, haga amarres y desamarres, embelezamientos para el amor y la buena suerte. Prospera y protege todo tipo de negocios, retiro envidias, agresores matrimonio, le diré si la pareja es infiel. Si haz buscado ayuda y no has visto resultados, ven y visítame. Te atenderé con profesionalismo, honestidad y experiencia. Para de sufrir, no hay problema tan difícil que no pueda resolver el tuyo es de los que se dicen , no imposible no fracasos mas. Se respeta religión y ciencia médica. Brindo la protección para cualquier negocio que usted haga.
Trabajos 100% Garantizados
Primera Consulta Incluye UNA LIMPIA GRATIS
Consultas de LUNES A SABADO de 9:00 am a 7:00 pm
Tel: 213-56-34
cel: 044-311-111-38-78

MAYOR Y SU BANDA
El Hijo de la... Tambora
Música de
Banda de viento.
Grandes orquestas
Onda Grupera
Mariachi
Música versatil
216 98 40
CEL. 044 311 102 12 65
ADQUIERA SU MAS RECIENTE CD
EN TU BASURA

Banquetes MAURY
Taquizas a domicilio y servicio de banquetes para todo tipo de eventos sociales, como son: XV años, bodas, graduación, etc.
Precios especiales para graduaciones
(Con el Sr. Mauricio Parra)
Nos adaptamos a su presupuesto
Jacarandas #17, Infonavit Los Sauces
TENEMOS PARA USTED MAS DE 20 MENUS.
Informes al tel: 213-98-18
219-65-84
044-311-101-83-35
YA CONTAMOS CON RENTA DE MOBILIARIO

CABAÑAS TRES MARÍAS
"A UNA HORA DE TEPIC ¡Frente al Mar"
SENCILLAS Y DOBLES CON
COCINETA Y FREGADOR
RECAMARAS KING SIZE
SALA COMEDOR
AIRE ACONDICIONADO
TINA DE BAÑO
ALBERCA
BAR
AMARRE
AREAS VERDES
Desde $ 450.00 Una
Tel: 01 (323) 2 31-21-87

Lo musica viva siempre es mejor
Vino Tinto
Tepic, Nayarit, Mexico

Renta de...
Tenemos 20...
Llamenos h...
Tel. 219-60-...

VENDA GARRAFONES DE AGUA PURIFICADA
MONTAMOS SU PLANTA DESDE $ 80,000°°
MICRO, MEDIANAS Y MACROPLANTAS
TODO EN ACERO INOXIDABLE TIP 304
01(33)33 49 98 80
ADEMAS FABRICAMOS
FILTROS, LAVADORAS, LLENADORAS, OZONO, LAMPARA UV, OSMOSIS INVERSA, TRANSPORTADORES

Refaccionaria y Taller de Servicio
LOP-GOM
Reparamos:
* Transmisiones automaticas
* Fuel Injection
* Sensores
* Frenos ABS
* Bolsas de aire
Reparación:
Computadoras de cualquier tipo
Tableros electronicos
TELS: 213-36-66 CEL. (311) 000 00 00

GRAN PROMOCIÓN
Servicio de mantenimiento correctivo y preventivo
Solo por $1,050.00
El servicio completo de mantenimiento preventivo y correctivo de su PC.
Estoy para servirle Ing. Adrian Jiménez G.
Tel: 213-18-88 (casa)
cel: 044311-119-66-53
Rio Tigris # 24 Col. Villa de la Paz Tepic, Nayarit

ARTE TOTAL

EXTENSO SURTIDO EN:

ARTESANÍA RUSTICA
HERRERÍA
VIDRIO DECORADO
FUENTES
LAMPARAS
Y ALGO MAS...

PRÓXIMA INAUGURACION
VIERNES 17 DE SEPTIEMBRE
REGALO SORPRESA A LAS PRIMERAS PERSONAS

PLAZA CASINO LOCAL #3 LERDO Y DURANGO

GRUPO LEO
El Grupo muy Cortéz
Tel: 216-32-48
044-311-260-67-94
Calle Ebro #233 nte. C.P. 63070 H. Cazas, Tepic, Nayarit México
Representante
José Manuel Cortéz

MARISCOS ARELLANO
LE SIGUE OFRECIENDO
SU ESPECIALIDAD DE LA CASA
OSTION EN SU CONCHA
Y SU VARIEDAD DE PLATILLOS DEL MAR
CALDO DE MARISCOS, CAMARONES AL MOJO, CAMPECHANAS, CAPEADAS CON TEQUILA, PESCADO FRITO Y MAS.
OFERTA
1 KG. COCTEL DE PESCADO, TOSTADAS, VERDURA, SALSA
$50
INSURGENTES 652

CONSTRUCTORA MAYAN RESORTS
MAYAN RESORTS
SOLICITA
PERSONAL EMPRENDEDOR PARA TRABAJAR EN EL RAMO DE LA CONSTRUCCION
Recepcionista
Residente de Acabados
Supervisores y Residentes de Albañileria
Supervisores y Residentes de Instalaciones
Agentes de Seguridad
Auxiliar de Almacén
Requisitos:
Arquitectos e Ingenieros, Edad de 25 a 35 años, con experiencia en construcción de 2 años, Currículo Vitae o Solicitud Elaborada, (Carta de No Antecedentes Penales) Presentarse a las Oficinas.
Colocadores de Azulejo y Marmol
Albañileria, alumineros, Carpinteros, Pintores, Plomeros y ayudantes.
Necesitas Traer: Comprobante de Domicilio, Comprobante de Seguro Social y Acta de Nacimiento.
Av. Paseo de las Moras S/N, Frac. Náutico Turistico, Nuevo Vallarta, Nayarit. Tel. 01 322 29 7 02 17 /07
Lic. Ana Bárbara González-
Barbaragonzalez@mayanresorts.com.mx

Arme su negocio
SIN INVERSION DE EQUIPO
AUTOMATICA S.A. de C.V.
* Le proporcionamos todo un equipo de lavadoras y secadoras y secadoras, con nuestro plan único de arrendamiento con la mejor marca en el mercado.
(MAYTAG)
¡¡Atención propietarios de lavanderías!!
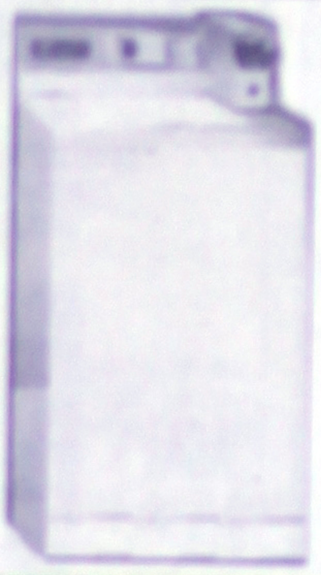
Oportunidad de renovar su equipo
* Mínimos requisitos para contratación
* No pedimos regalías
01 (800) 667 7536 / 01 (333) 659 1314
Horario de llamadas de:
9.00 am a 5:00 pm de Lunes a viernes

Century 21 Pinsa
INDISCUTIBLEMENTE EL No. 1
AV. DEL VALLE No. 89-9 FRACC. CD. DEL VALLE TEPIC NAYARIT, TELEFONOS: 2 14 18 02 Y 2 14 18 03

casa amplia en Cd. del Valle, 3 niveles, 3 recámaras amplias, estudio, bodega, terraza y un local comercial RCV-1322

Residencial casa en venta o renta, en Av. P. Sanchez y Abasolo, ideal para oficinas o Instituto Académico RCV-1290

Preciosa casa en Cd. del Valle, 200 m2 terreno311 m2. construidos, 2 niveles, 3 recámaras, estudio, sala de tv, cochera 2 autos, autoportero. RCV-1301.

Casa Lindavista 4 recámaras, estudio, Hall, sala de estar, 5 1/2 baños, cuarto de servicios, cochera 4 autos. $1 600,000 RCV-1286

Bonita residencia Col. Lindavista, de 400 m2 de terreno, tres recamaras, tres baños, salón de juegos, cuarto de servicio, sala de TV. RCV-1221

Fraccionamiento Jardines de la Cruz, casa amplia de dos niveles, 3 rec., una con baño completo, cochera 2 ó 3 autos, área de juegos y cuarto de servicios, pregunte por ella. $1 350,000 RCV-1308.

Vendo ó renta casa en Rodeo de la Punta, 3 recámaras, cochera 2 autos estudio. RCV-1441)

Por calle Victoria cerca de la Zacatecas, excelentes condiciones, ideal para comercio ó habitacional, 3 recámaras, cochera 1 auto, cocina integral, dos baños completos, y cuarto de servicio, pida informes. $890,000 RCV-1307

Casa en venta en Santiago Ixcuintla 4 recamaras, 3 Baños, cuarto de lavado, 280.50 m2. terreno y 222.50 de construccion. (RCV-1449)

Departamento en venta Cd. del Valle, Tercer piso, 2 recamaras, 2 baños completos, cocina integral, un cajon con doble estacionamiento. RDV-1450

Phen House de lujo en venta en Cd. del Valle, 2 recamaras, 1 estudio, 2 baños completos, 2 terrazas, un cajon con doble estacionamiento. RDV-1451

Casa en renta en Col. Lindavista, 3 recamaras, 2 ½ baños, cocina integral, cochera 2 autos, estudio y

Ideal Unidad e Negocios, escuela de Natación, aerobics, buen precio, excelente zona económica.RLC-1248

En esquina por el centro de la ciudad, casa antigua de un solo nivel, 131 m2. de terreno, 116 m2 construidos, ideal para cualquier giro de negocio ó habitacional $520,000 Visitela RCV-1309

Propiedad ubicada en Boulevard Tepic-Xalisco, dos niveles ideal para negocio, superficie 102.00 mts. $450,000 RCV-1293

Vendo casa de interes social Col. Amp. Tierra y libertad, 2 recámaras, cocina, cochera un auto, baño completo. P/A en obra negra, dos cuartos. RVC-1245

Casa Chica 2 recámaras, dos Baños completos, nueva ideal para credito infonavit. $315,000 (RCV-1320)

Casa en venta de 2 recámaras, 1 baño, cochera un auto techada. 120 mts terreno (RCV-1266)

Casa 3 recamaras, cuarto de servicio, cochera 1 auto, terreno 96 mts construidos 195.00 de oportunidad $290,000 RCV-1300.

Rancho el Tizate, 20-00-00 hectáreas, muy cerca del crucero de Villa Hidalgo, la gran parte plana, muy poca cerril, cuenta con mucha agua. RTV-1207

Se vende predio con 17,830 mts de terreno, dos bodegas y 200 m/2 de oficinas a una cuadra de la Av. Insurgentes LCV-1152

Atención industria y comercio, se vende predio de 75,264 mts de terreno con dos bodegas y 345 mts de oficinas, en excelentes condiciones, con todos los servicios, amplio estacionamiento LCV-1012

Se renta bodega en Zona centro, 611.00 de terreno, completamente techada. (LCR-1302)

En el Primer cuadro de la Ciudad edificio en venta, 4 niveles, cada uno con baño y bodega ideal para cualquier giro comercial LCV-1323

Atención, comerciantes, se vende local ideal para cualquier tipo de negocio, cuenta con 600 m2. De terreno, y además cuenta con un cuarto frio de 99.17 m2. Por Flores Magón LCV-1136.

En venta, Santiago Ixc., 2,500m2. De terreno y 250m2 de oficinas con todos los servicios, aire acondicionado y estacionamiento. LCV-808

En Ixtlan del Rio, se venden tres predios, bodegas, oficinas y terrenos bardeado, pregunta por ellos LCR-796, 796 y 797.

En renta, edificio zona centro, 3 niveles 183 m/2 C-Nivel aprox. RLR-1506

Se renta edificio en zona centro primer y segundo nivel 140.00 mts cada uno, por calle Zacatecas LCR-1440

Se renta en zona muy agradable, espacios amplios, jardines, cochera 2 autos, 3 recamaras, estudio, cuarto de servicio con baño. RCV-1304

Se renta funcional y amplia casa, cochera 3 autos, 4 recamaras, 3 1/2 baños,en Cd. del Valle. RCR-1325

casa en renta 3 recamaras, estudio, 2 1/2 baño, cochera un auto, con autoportero, Col. Rodeo de la Punta, RCR-1292

Se renta casa en zona exclusiva, porton electrico, 3 recamaras la principal con baño vestidor, para reuniones con vista hermosa. (RCR-1339)

Ultima oportunidad venta de terreno en esquina con financiamiento a 3 años, pregunte, F. Puerta del sol.

PUERTA DEL SOL
Una brillante decision

Pongase en manos de expertos y compruebe que nuestros profesionales inmobiliarios cuidaran el patrimonio de sus hijos.

Todos los colchones marca Sealy
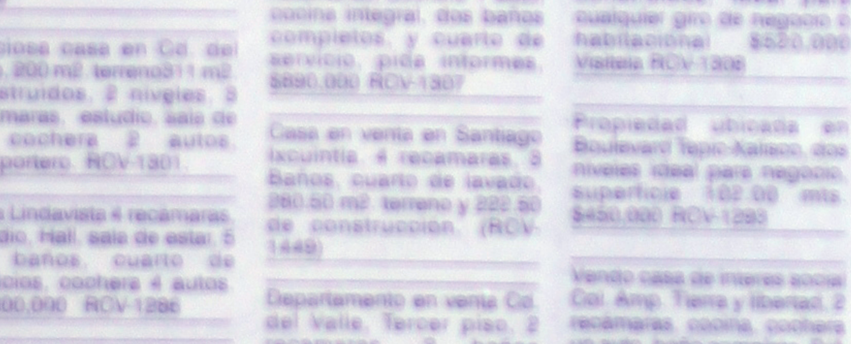
50% de descuento
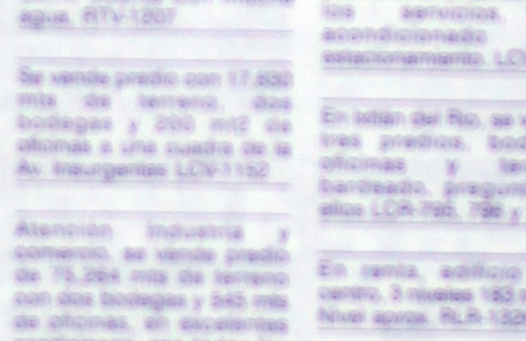
SALAS 30% de descuento
COLCHORAMA
Av. Allende No. 74 Pte. Tel. 212-9704
I. Allende No. 229 Ote. Tel. 214-6295

CECALEX - Centro de Capacitación de Lenguas Extranjeras

En CECALEX SI APRENDEN INGLES
Incorporado a la SEP

Estamos ubicados frente a la UAN, a un costado del Colegio Cristóbal Colón, en Iturbide No. 1 (casi Esq. con Blvd. Tepic-Xalisco).

¿ TERMINASTE ya tu preparación PET y no sabes que hacer?.... Nosotros tenemos la solución.

Contamos con:
El Curso de Preparación para el Examen Internacional de F.C.E. Universidad de Cambridge

Director : M.C. Antonio Saldaña
Posgrado en Ohio University, EEUU.

*** Grupos reducidos (max 10 alumnos p/grupo)**

Inglés Avanzado	Cursos de Inglés de Regularización para Estudiantes de Secundaria y Preparatoria
Inglés infantil de 5-7 y de 8-12 años Sábados de 9-12 hrs.	

¡ INSCRIBETE YA !

Inicio del Curso:
Lun. 13 de Septiembre, 2004
Fin de Curso:
Miercoles 01 de Diciembre, 2004

Costo total del Curso: $ 1,300.00
Pago Inicial $ 650.00

Mayor Información al Tel. 210 40 24

LABORATORIOS ROMANO S. A.

55 ANIVERSARIO
1949-2004

La mejor Atención, profesionalismo, el mejor servicio y la mas moderna al servicio de la salud

La división de aguas y alimentos, ha sido reconocida por la Secretaría de Salud a través del Laboratorio Nacional de Salud Pública

"COMO LABORATORIO ANALÍTICO-TERCERO "AUTORIZADO"

En las pruebas microbiológicas de agua, con **No. De autorización**

ACUDA A NUESTROS DOMICILIOS:

Laboratorio Matriz Zapata #33 Pte. Teléfonos y Fax. 212-23-11, 212-79-0
Y/o Sucursal Universidad, Boulevard Tepic, Xalisco # 224 teléfono y fax

Donde con gusto lo atenderemos e informamos de nuestras promociones

Con estacionamiento gratuito por una hora al ordenar sus análisis en Veracruz (entre Zapara y Morelos) y estacionamiento Zapata (en Zapata

RENTA DE SINFONOLAS

PARA TU EVENTO SOCIAL

PROMOCIÓN Corona Extra

10 CARTONES DE CERVEZA 1/4
5 MESAS 20 SILLAS
1 HIELERA
½ BARRA DE HIELO
1 ROCOLA

$1,600

JUSTO SIERRA #24 COL. MAGISTERIAL
ENTRE COYOACAN Y TENOCHTITLAN
TEL: 216-02-25 CEL: 311-100-20-48.
(PREGUNTE POR MAS PROMOCIONES)

COMPRO ACCIONES DE TELÉFONOS DE MÉXICO

COTIZACIONES SIN COMPROMISO

Llame GRATIS de cualquier parte de la república al

01-800-713-26-89

Lectura del Tarot y el Espejo

Tienes mala Suerte
Buscas éxito en el amor, trabajo negocio deseas prosperar en la vida
SE HACEN AMARRES Y DESAMARRES
trabajos garantizados, AMULETOS, LIMPIAS Y VELADORAS desde la Primera Vez notarás el cambio. Sra. Pamela

Tel: 210-53-28

BASES PARA TELE

14" -21" S 29

HERRERIA Y AUTOMATIZACIÓN

**MAMPARAS PARA*
**MUEBLES FORJA*

TEL. 218-2
214-16-53 CEL.

Cortinas San Salvador

Cortinas — Telas
Persianas — Herrajes
Galeras — Tapicería
Cortineros — Reparaciones

Lavado de Cortinas

CORTINAS ANTIBACTERIALES PARA HOSPITALES

Av. Guadalajara 109 Nte
Col. Centro, Tepic, Nay.
Tel 212-43-18 fax: 212-43-88
cel. (044-311) 220-4622

Presupuestos sin compromiso

DR. ENRIQUE PEINADO R.

MEDICO MILITAR
CED. PROF. 918711

COSMIATRÍA DERMATOLÓGICA
ENFERMEDADES DE LA PIEL
MEDICINA ESTÉTICA

TRATAMIENTO MÉDICO Y ESTÉTICO DEL **"ACNÉ"**

LE AYUDAMOS A ELIMINAR:

- **ABCESOS DE ACNÉ**
- **QUISTES**
- **CICATRICES**
- **MANCHAS**
- **PIEL GRASOSA Y POROS ABIERTOS**

CON UN PROCESO NATURAL DE:
"PELLING ANTI-ACNÉ"
EL INICIO DE LA MEJORÍA LO NOTARÁ EN DOS SEMANAS
TRATAMIENTO PARA LA ELIMINACIÓN DE:
ARRUGAS Y CICATRICES DEL ACNÉ
SIN "CIRUGÍA PLÁSTICA"
TRATAMIENTO GARANTIZADO
SSA DRS/AN/486/03

MULTIMÉDICA JUÁREZ

Av. P. Sánchez No. 117-Sur. Centro casi esquina con Av. Juárez. Tepic, Nayarit Tel. (311) 213-51-45 y 213-95-71

Microcirujía de Rodilla y Tobillo (Artroscopía)

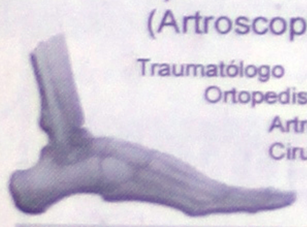

Traumatólogo
Ortopedista
Artroscopia-
Cirugía de Pie
Juanetes
Pie Doloroso

Dr. J. Jesùs Delgadillo H.

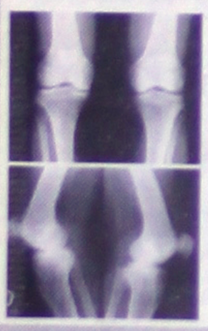

Sao Paulo 41-1
Clínica San Rafael
Tel: 210-04-63 / 64
Cd. del Valle Tepic, Nayarit

Cirugía mínima invasiva
Meniscos - suturas
Prótesis totales de rodilla
Lesiones deportivas
Ligamentos
Desgaste
Fracturas

Miembro de la Academia Americana de Cirugía Ambulatoria de Pie y Tobillo
Miembro titular de la Asociación Mexicana de Cirugía de Rodilla y Artroscopia

DINAMO

LIBERTAD A TU AU
CON Ó SIN ENGA
HASTA 48 QUINC

01-800-734-6260
WWW.DINAMOTOS.COM

AGENCIA TEPIC
Av. Insurgentes #665-A, Col. San Antonio.
Tel.: (311) 2 12 24 25, Fax: (311) 2 12 22 17

AGENCIA PUERTO VALLARTA: Paro #1886, Colonia 5 de Diciembre, Esq. Rep. de Chile y Rep. de Venezuela. Tel.(01322) 2 22 80 87 Fax:

SPORT AUTO SONIDO

Si buscas sonido y alarmas para tu auto, ven con nosotros, tenemos estéreos, amplificadores, bocinas de las mejores marcas

Inmovilizador de presencia
ASS LINK

La única alarma del mercado que cuando TU no estás en tu vehiculo no enciende. Además estando encendido, si te alejas, automáticamente se apaga y no encenderá sólo que TU estés por lo menos a 5 mt de distancia. Corta la corriente y la bomba de gasolina.

Paquete de ASS LINK y grabado de cristales con tu número de serie **$1,450.00**

Alarma tornado A2500
- Módulo anti scanner
- 2 controles nithg glow
- Sensor de golpes doble zona
- Interfase p/seguros eléctricos incluida
- Sirena 6 tonos
- Localizador de auto
- Sistema de pánico

$800.00 INSTALADA

SEGUROS ELECTRICOS
2 PUERTAS $ 350.00
4 PUERTAS $ 500.00

Av. P. Sánchez No. 175-B Sur
Zona Centro (e/ Insurgentes y Miñón)
Tels. 210-3840

MX Sound clarion SONY PIONEER

PROTEJA A SU FAMILIA DEL C

ALTA FILTRACIÓN
CARBON ACTIVADO OSMOSIS
ULTRAVIOLETA Y OZONO

SKALA

SERVICIO A DOMICILIO
13-36-66 y 14-36-76

PRESENTACIÓN: EN GARRAFÓN 20 LTS
GALÓN 3.788 LTS. Y
BOTELLA 1.8 LTS.

SI PARA TI HA SIDO
¡YA NO LO SERA!
VEN A:
WORLANCE
INGLES GARANTIZADO
P. SÁNCHEZ SUR # 388 ALTOS
ATRÁS DE TELMEX
214-84-11
MISION IMPOSIBLE
DOMINAR EL IDIOMA INGLES

¿ BUSCAS AUTO ?
SI TIENES ALGUNA DE LAS SIGUIENTES UNIDADES
*MONZA *EXPLORER *SENTRA *CHEVY
*TSURU *ALTIMA *CHEROKEE *PLATINA
*POINTER *BLAZER *DOBLES CABINA
(NISSAN,FORD O CHEVROLET)
Y QUIERES VENDERLAS LLAMA INF. AL 044-311-102-57-61 o AL 2-13-98-32 (PAULINA)

CORREDURIA PUBLICA No. 4
OTONIEL PEREZ ORTA
FEDATARIO PUBLICO
CONTRATOS DE COMPRAVENTA
AVALUOS
PARA: EDIFICIOS HABITACIONALES, CASAS, TERRENOS EJIDALES, CREDITO HIPOTECARIO Y PERSONALES, COMERCIALES, MAQUINARIA.
MARIANO ABASOLO No. 72 PTE. CENTRO - TEPIC, NAYARIT TEL. 2-12-93-53

GASAVA ESTETICA
OFRECE LOS MEJORES PRECIOS EN PRODUCTOS CAPILARES COMO:
KERASTASE PARIS
KORESAL PARIS
EXTENSO SURTIDO EN TINTES Y SHAMPOOS
AV. UNIVERSIDAD #134 CD. DEL VALLE

ORGANIFIESTAS
DECORACION CON GLOBOS
Coordinación y Apoyo para eventos
Informes a los Tels. 211-76-05, 214-11-28 Cel. 117-84-13

Correduria Pública N° 1
FEDATARIO MERCANTIL
LIC. MANUEL ALTAMIRANO QUINTERO
TITULAR
Fedatario Público
Agente Mediador
Árbitro Mercantil
Perito Valuador
Asesor Jurídico
Sociedades Merc.
Autorizado por el Ejecutivo Federal
Aut. Federal N° 415/94/1487 Inst. Becerril N° 08/2660
Patentes N° 0038 y 0039 Ced. Prof. 1139027
PLAZA ESTADO DE NAYARIT
Miembro Colegio Nacional de la Correduría Pública Mexicana, A.C.
Av. Mirador 691 S. Ote. Ent. Fco. Cedano y Fco. I. Madero

OJEDA REFRIGERACION
TORREY
REFRIGERACION EN NAYARIT S.A. DE C.V.
¡VISITENOS SOMOS LA MEJOR OPCIÓN!

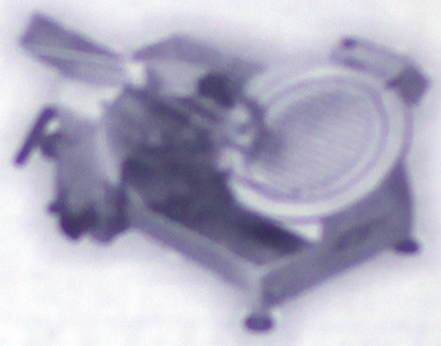

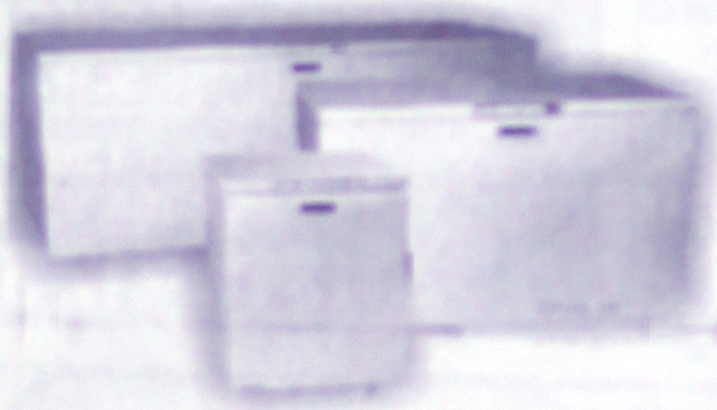

CONGELADOR HORIZONTAL TAPA COFRE DE 25 PIES MODELO CH-25 MARCA TORREY
$ 5,170.00 CON IVA INCLUIDO PRECIO DE CONTADO.
¡CREDITO DIRECTO¡
CÁMARAS FRIGORIFICAS, DISEÑAMOS A LA MEDIDA DE SUS NECESIDADES
CALLE LEÓN #106 Nte. Ent. Zapata e Hidalgo, Tepic, Nayarit.
TEL. 01(311) 2-17-18-95

¡Gane Dinero...Compre Maquinitas!
Fabricación, venta y comercialización de aparatos de diversión
Conozca nuestra gran variedad en aparatos de diversión, como son: máquinas de video con mas de 1000 juegos, máquina s de Pistolas, Máquinas de Volante, Mesas de futbolito, Mesas de aire aparatos montables, etc... Así como todos los accesorios y refacciones relacionados con los video juegos, a los mejores precios de la región
Contamos con servicio, de mantenimiento y asesoria básica personalizada
Nuestro gran crecimiento nos respalda
Visítenos en nuestro domicilio y compruebe la calidad de nuestro servicio
Prop. Ing. Jesús Omar Andrade Robles
Calle Turin #40, Cd. Del Valle. (A espaldas del templo San Rafael)
Tel: (311) 2146743 Fax: 2149576

Hey, tú, sí, a ti:
¿Sabes que cuentas con el Instituto Federal de Defensoría Pública?
Infórmate de nuestros servicios gratuitos de:
* Defensa Pública en materia federal
* Asesoría jurídica en materia Administrativa, Fiscal y Civil en el ámbito federal
¡ Tú tienes derecho a un Defensor Público y a un Asesor Jurídico, Federales !
Acude a nuestras oficinas de la Defensoría Nayarit ubicadas en:
Boulevard Tepic-Xalisco 521 sur, planta alta, Colonia Caja de Agua, en Tepic, Nayarit, de 09:00 a 15:00 y de 17:00 a 20:00 horas en días hábiles.
También puedes llamar a los teléfonos
¡ Con gusto te atenderemos !
Atentamente
Lic. Ricardo Romero Lopez
Delegado

Todavia no encuentras trabajo...?
SE
El Servicio Estatal de Empleo pone a tu disposición un nuevo programa
APOYOS ECONOMICOS A BUSCADORES DE EMPLEO (SAEBE)
Solicita más información en Calzada de Ejército 311, teléfonos 216-59-52 y 216-13-67
Nuestros servicios son gratuitos
Servicio Estatal de Empleo. Trabajamos para que tu trabajes!!!

E.D.E.M.
Escuela de Educación Musical "Dr. Arandir Morales"
Iniciamos en Mayo de todos, 33 años. Primeros conciertos y Más...
PIANO
GUITARRA ACÚSTICA
BAJO ELÉCTRICO
SOLFEO
ÓRGANO
GUITARRA ELÉCTRICA
TROMPETA
SAXOFÓN
TECLADO
CLARINETE
TROMBÓN
BATERÍA
INSCRIPCIONES GRATIS
DOMICILIO: Ignacio Manuel #114 Pte. Centro
HORARIO: Lunes a Viernes de 10:00 a 13:00 y de 16:00 a 20:00 hrs. Sábados de 10:00 a 13:00 hrs.
Nuestros alumnos reciben Certificado
DOCUMENTO A OBTENER: CONSTANCIA
AV. FRANCISCO SÁNCHEZ #72 Ote. Centro
Tel. 216-11-76 y 212-00-72
Dirección: Lic. Graciela Flores Quesada
Admon.: Mtra. Consuelo Flores Quesada

¡Quieres desarrollarte como Asesor de Seguros?
mos iniciando operaciones, rporate a nuestro proyecto
Ofrecemos:
* Las Mejores comisiones bonos e incentivos convenciones del Mercado Asegurador
* Flexibilidad de horario
* Capacitación contante a nivel ejecutivo
* Magnifico ambiente de trabajo
Magnifica oportunidad para personal jubilado ó amas de casa dispongan de medio tiempo
arse para concertar citas
l: 311-214-37-27 y 214-37-28
mptepic@terra.com.mx

OFERCASA S.A. DE C.V.
Av. Allende #94 pte. 3er piso int. 1
Entre Puebla y Veracruz, Tepic, Nayarit.
VENTA DE CASAS
* Ingeniero aguayo # 197, #199, Emilio M. González #396, 394, 392, Int. 8, 10 y 18 Col. López Mateos
* Camino Viejo a los Metates, - M. Maza de Juarez #12, #14 y #16 Col. Venceremos
* Ing. Aguayo, #197, #199 - Emilio M. Gonzalez #396, #394, #392 Int. - 8, 10 y 18 Col. Lopez Mateos
* Av. Zapopán # 781 int. 24. 2 plantas. 2 recámaras sala, comedor, cocina, baño 1/2, jardín cochera.
* Villa en conjunto privado, con alberca area de fiestas, 3 recamaras, sala, comedor, cocina integral, 3 baños 1/2, cochera, en Lago Victoria #171 int. 16 Lagos del Country
BANCOS
TRAMITAMOS SU CREDITO:
TEL. (311) 216-34-30 217-19-30 213-72-61 Y 217-19-30

QUALIFIED ENGLISH Teacher
WANTED
call us 210 40 98

ARQUITECTURA
C&C RECUBRIMIENTOS
PISOS & RECUBRIMIENTOS
ESPECIALISTAS EN INSTALACION DE PISOS Y RECUBRIMIENTOS
ARQUITECTURA Y DISEÑO
TELEFONO 212-65-58
ARQUITECTO: JOSE CARLOS ALVAREZ RIVERA CEL. 311-111-19-82
CONTRATISTA: ARMANDO MONTEON HUERTA CEL. 311-910-13-16
(INDEF. DR)

BANQUETES
Banquetes THE GARDEN
- Bodas
- 15 años
- Renta de manteleria
- Servicios de meseros

THE GARDEN
2-13-35-95
Morelos # 279 ote

- Iluminación de lumbre
- Fuentes de ponche
- Espejos de fruta
- Grupos musicales
- Decoración con palmas

EN LA CONTRATACIÓN DE TU GRADUACIÓN
¡TAQUIZA GRATIS!

THAILAND
SOLICITA
Chicas con excelente presentación, brindamos hospedaje y avión,
$1,000.00 diarios
Guadalajara, Vallarta, Mazatlán, Los Cabos.
24 Hrs. Tel: 01-800-560-24-82.

FRUTAS Y VERDURAS DE CALIDAD.
SERVIGRANDA
Le ofrecen hasta su casa ó negocio:
-Naranja para jugo.
$73.00 (arpilla de 20 kgs.)
-Zanahoria de jugo
$39.00 (arpilla de 11 kgs.)
SERVICIO A DOMICILIO SIN COSTO ADICIONAL
Tel: 211-50-27 211-20-60
No trabajamos los Sábados
(08/sep/04-52638)

¡ CAMBIA TU VIEJO !

POR UNO NUEVO!
TU REFRIGERADOR VIEJO LO TOMAMOS A CUENTA POR
$500.00
Por uno de menor consumo
AHORRA!!
HASTA UN 50% DE ENERGIA ELECTRICA QUE GASTA TU REFRIGERADOR
Y GANA!
A CREDITO PAGANDOLO EN 4 AÑOS A TRAVES DE TU RECIBO DE LUZ.
REQUISITOS:
*1 copia de credencial de elector
*1 copia ultimo recibo de luz pagado
*1 copia de recibo de pago de impuesto predial
MUEBLES ECONOMICOS DE NAYARIT S.A. DE C.V.
ABASOLO 130 PTE
ENTRE PUEBLA Y DURANGO
(311) 212 37 39

SECRET
Películas
XXX,XXXX,XXXXX
* Lencería Exótica para Dama y Caballero
* Juguetes Eróticos para adultos
* Bailarines para tu evento de despedida
(dentro o fuera de la ciudad)
* Bromas
* Chocolates
* Revistas
Para tu comodidad nuevo Horario
Lunes a Sábado de 9:00 a.m. A 9:00
Domingos de 10:00 a.m. A 2:00 p.m
Continúan los telefonos
Celular 044-311-20
Puebla #164 Nte. Altos Int. 208

MESAS DE BILLAR
Dynamo The Power of Quality

FUTBOLITOS
LA FIESTA NET
GENERAL MUSICAL RAM-HER TEPIC/NAY
Único Distribuidor en el Estado de:
ROWE/AMI
LA DE MAYOR VENTA EN EL MUNDO...
VENTA, RENTA Y COMISIÓN DE:
SINFONOLAS MESAS DE BILLAR
FUTBOLITOS JUEGOS DE SALÓN
REFACCIONES Y COMPACT DISC

Video Juegos

StarGlo
LOS MEJORES PRECIOS DE CONTADO Y ATRACTIVOS PLANES DE CREDITO
SEGURIDAD, CALIDAD Y GARANTÍA PARA SU INVERSIÓN
NOSOTROS SI ENTREGAMOS DE INMEDIATO, VISITE NUESTRA SALA DE EXHIBICIÓN
MATRIZ Y SALA DE EXHIBICIÓN:
AV. INSURGENTES 530 OTE.
A UN COSTADO DE LA CENTRAL CAMIONERA
TEL./FAX. 01(311)210-01-12 y 13 TEPIC, NAY.
SUCURSAL LA PEÑITA
AV. OCÉANO PACIFICO No. 24
LA PEÑITA DE JALTEMBA, NAY.
TEL. 01(327)274-03-25
SUCURSAL P. SÁNCHEZ
P. SÁNCHEZ 310 NTE.
ENTRE VICTORIA Y ZARAGOZA
TEL./FAX 01(311)212-74-43
TEPIC, NAY.

Nostalgia

HOT FLASH II
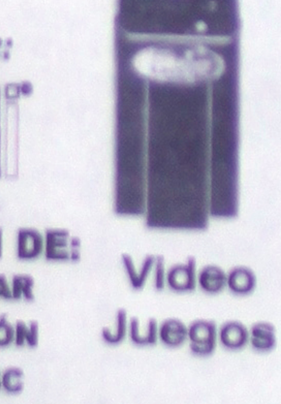
Maquina de Baile (Nacional)
ENTREGA A domicilio sin cargo Extra

¡CHOCAMOS!
Llamen una ambulancia
No corra riesgos, prevenga, mañana sera tarde
AGENTE DE SEGUROS.
TEL. 212-10-95

AHORR

INFECCION D

A TI MAMÁ TRABAJAD
GUARDERIA "NUEST
SE PONE A SUS ORDENES
SERVICIO GRATUITO
REQUISITOS (COPIA):
✓ HOJA ROSA IMSS
✓ HOJA BENEFICIARIO
✓ ACTA DE NACIMIENTO
HORARIO
LUNES A VIERNES
7:00 A 18:00 HORAS
SALVADOR DIAZ MIRÓN No. 3 (ESQ. PEDRAZA)
FRACC. AMADO NERVO
INFORMES AL TEL. 210-69-88

Celulares a CRÉDITO

TU CREDENCIAL DE ELECTOR

...ncia, Sin comprobar ingresos Sin aval

...esta $3,000. Se aplican restricciones de contratación y crediticias

Lotería Mexicana Telcel
Edición de Lujo

Al contratar cualquier plan
ó un Amigo Kit de Telcel*

...AN INTENSO 1 GRATIS

...ciones el modelo
...nsual de $299.00

50 minutos Minutos* 50 Mensajes*

GRATIS
Nokia 3200
350 de Tiempo Aire

...entes de telcel a telcel. ** Aplican restricciones de contratación y crediticias

GRATIS
Samsung A325 Kaleido
Desde PLAN Clásico
renta mensual de $240.00
con 120 minutos incluidos.

GRATIS
Sony Ericsson Z600
Desde PLAN GSM 100
renta mensual de $299.00
con 150 minutos incluidos.

* LOS EQUIPOS MOTOROLA C200 Y SIEMENS A56 VAN CON $300 TA AL INICIO Y CADA MES SE ABONAN $100 PESOS HASTA LLEGAR A $600 SIEMPRE Y CUANDO EL CLIENTE ABONE UNA FICHA CADA MES

Amigo

Alcatel
OT332
$ 699.00
300 T.A.

Sony Ericsson
T226
$ 999.00
$300.00 T.A.

Panasonic
A100
$ 1299.00
300 T.A.

Nokia
1220
$ 599.00
300 T.A.

Nokia
2220
$ 799.00
300 T.A.

Motorola
C202
$ 699.00
300 T.A.*

NUEVO
Samsung
X426
$ 1799.00
300 T.A.

NUEVO
Pantech
G310
$2,499.00
$300.00 T.A.

Nokia
6560
$ 1999.00
300 T.A.

NUEVO
Motorola
V60i Color
$ 2199.00
300 T.A.

TIP TELULAR
SX4D (3 WATTS)
$695 C/260 T.A.
$783 C/450 T.A.
$956 C/900 T.A.
TELULAR
PARA TU CASA O NEGOCIO

TE DAMOS MÁS TIEMPO
Las únicas que te dan 60 días de vigencia en el saldo

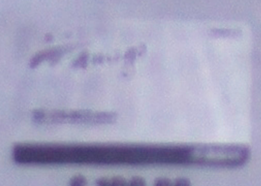

$ 100.00

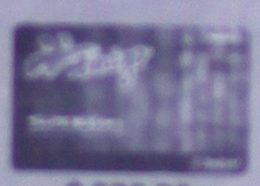

$ 260.00

$ 450.00

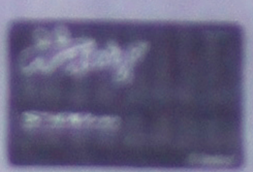

$ 900.00

...de el 30 de Septiembre o agotar existencias, precios más IVA y sujetos a cambios sin previo aviso.
...ciones de contratación y crediticias.

WWW.CR5.COM.MX

...AS LAS TARJETAS DE CREDITO Y SUS CHEQUES...

Plaza de Alica Local 2A
Tel. 213-43-71

Plaza Cigarrera Local 44
Tel. 210-06-73

Av. Jacarandas N° 3-B
Tel. 213-71-73

Av. Insurgentes N° 279
Local "A" pte.

Topic
Av. Progreso N° 156-D
esq. Av. Zaragoza

Topic
...Topic-Xalisco N° 109
Tel. 213-51-66

Topic
Río Suchiate N° 17
Tel. 214-60-37

Bucerías
...es de Nocastor N° 102
Tel. (329)298-01-17

Xalisco
México N° 71 A
(311)105-23-42

Topic
Av. España N° 141-1
Col. Del Valle

Topic
Querétaro 144-1
Centro

Topic
Av. Juárez N° 61
Centro

Topic
Av. De la Cultura N° 61
Col. Del Valle

Topic
Av. Insurgentes 2214 ote
Ferretería La Mexicana

Topic
Calzada de la Cruz 57
(frente a la fuente)

Topic
Lerdo N° 161
Plaza Casino Local 18

Topic
Av. Insurgentes 100 C pte.
Frente a la loma

Acaponeta
Prol. Morelos N° 1
Col.Centro

Acaponeta
Hidalgo N° 29 Pte.

San Cayetano
...ntenario Sur
Topic - Guadalajara
...entronque el aeropuerto

Topic
Av. Preparatoria N° 11
a un costado de la
central camionera

Topic
Bravo N° 161 pte
Tel. 211-08-07

Topic
Rey Nuevo 25-C
Frente a Tianguis

Compostela
Hidalgo N° 62 A
Col. Centro

Ixtlán del Río
Zaragoza N° 100 Pte
Tel. (327)(24)3-21-48

Ixtlán del Río
Av. Hidalgo N° 124
Centro

Ahuacatlán
...60 de noviembre # 10-C
Col. Centro

CR5
Distribuidor Autorizado

Todo México es territorio telcel

PAVIMENTOS ASFÁLTICOS KORANAY

Ing. Alfonso Rábago García PAVDER

Carpetas, riegos, impregnación ligas, sellos ó maquila.

01-(33) 36-20-27-35.

10-nov-04

TURISMO PIMIENTA

EXCURSIONES A GUADALAJARA

MIÉRCOLES, VIERNES, SÁBADO Y DOMINGO

$150.00 VIAJE REDONDO

VISITANDO SAN JUAN DE DIOS, ZAPOTLANEJO Y TONALA. Y A TIJUANA SALIDAS DIRECTAS DIARIO 10:00 Y 12:00 POR LA MAÑANA. 10:00 Y 12:00 POR LA NOCHE. TAMBIÉN TENEMOS EXCURSIÓN A CANCÚN Y MÉXICO.

INFORMES AL 213-35-24.

03-OCT-04

Video Filmaciones JIMENEZ

Grabamos en DVD y VHS:

BODAS * XV AÑOS * GRADUACIONES

Edición de todo tipo de evento social

Promoción desde $600.00

TEL. 212-3329 CEL. (311) 266-5321

A SUS ORDENES UN GRUPO DE DENTISTAS, CON PREPARACIÓN PROFESIONAL, PARA GARANTIZARLE EL MEJOR DE LOS TRATAMIENTOS.

CENTRO MEXICANO DE ESPECIALIDADES ODONTOLOGICAS CMEO TEPIC, NAYARIT

"Somos la mejor opción en tratamiento dental"

CIRUGÍA BUCAL
ENDODONCIA
PERIODONCIA
ORTODONCIA
REHABILITACIÓN ORAL
ODONTOPEDIATRIA

DOMICILIOS:

Responsable: C.D.E. CESAR JAVIER TAPIA ZURITA

MATRÍZ
AMADO NERVO 18 Pte.
1ER. PISO LOCAL #9
TEPIC, NAY.
TEL: 216-70-74

FLORES MAGÓN
437 INT. #5
COL. INDECO
TEPIC, NAYARIT

AMADO NERVO
3 -A
SAN CAYETANO, NAY.

La Jungla

Salvajemente Divertida

Te invitamos a conocer ...

- Visítanos en nuestro nuevo domicilio
- Tenemos la alberca de pelotas más grande del estado
- Seguridad y comodidad para tus niños
- Videojuegos y renta de nintendos
- Amplias areas verdes

PAQUETES ESPECIALES PARA TU FIESTA INFANTIL

IXTLAN No. 102 INFONAVIT LOS FRESNOS TEL. 591-05-70 y 044-31

PRECIO + SERCON = PRECIOS MÁS BAJOS
BENEFICIO + SERCON = MAYORES BENEFICIOS
CREDITO + SERCON = 5 TIPOS DE CRÉDITO

Haciendo + × ÷ − Cuentas...

Athlon XP 2000	Celeron 2.0	Pentium IV 2.0	Pent. IV 2.8 HT
Memoria 256Mb.	Memoria 256Mb.	Memoria 256Mb.	Memoria 512 Mb.
Disco 40 Gb.	Disco 40 Gb.	Disco 40 Gb.	Disco 40 Gb.
Monitor 15"	Monitor 15"	Monitor 15"	Monitor 17"
Floppy 3.5"	Floppy 3.5"	Floppy 3.5"	Floppy 3.5"
Quemador 52X52X	CD-Rom 52X	Quemador 52X52X	Quemador 52X52X
Bocinas 220 Watts	Bocinas 220 Watts	Bocinas 220 Watts	Bocinas 220 Watts
Teclado Y Mouse	Teclado Y Mouse	Teclado Y Mouse	Teclado Y Mouse
$ 4,939.00	$ 4,804.00	$ 5,656.00	$ 6,699.00

SERCON Computación

Precios más I.V.A.

Precios más I.V.A.

Quemador Samsung 52X	Impresora Epson C43UX	Memoria DDR 256 Mb.	Mouse PS/2 P. Choice	Filtro para pantalla 15"	DVD -R Grabable 4.7 Gb.
+ I.V.A.	+ I.V.A.	+ I.V.A.	+ I.V.A.	+ I.V.A.	
$ 496.00	$ 519.00	$ 691.00	$ 21.50	$ 33.00	$ 13.90

Morelos esq. Querétaro Zacatecas esq. Miñón Flores Magón esq. Lerdo Tel. 2-12-42-01

Vender jamás había sido

PLANES DE CRÉDITO

Sistema de Punto de Venta Quos

Cajones desde $ 1,200 pesos netos

Lectores Laser desde $ 1,900 pesos netos

Miniprinters desde $ 2,800 pesos netos

$ 2,000 pesos netos

Kits desde $ 4,970 Pesos Netos

El software marca la diferen

Matriz (311) 210-4155
Alberto Braniff 101 Ote.
Casi.Esq.Miguel Lebrija
Col.Aviación

Centro (311) 216-0155
Ave.Allende 71-A Ote.
Estacionamiento Gratuito
Col.Centro

amigo Ven y da el grito en Hers

Juega y gana con nosotros, h

Llevate GRATIS Una botella de tequila, al comprar estos Amigos KIT

Festeja con nosotros estas Fiestas Patrias

Promoción propia del Distribuidor

Motorola C350 $1,199 300 T.A.

Nokia 1220 $599 300 T.A.

Sagem X2 $899 300 T.A.

Ericsson T28 $499 300 T.A.

Pantech G310 $2,499 300 T.A.

Motorola V300 $2,899 300 T.A.

Motorola E-380 $1,599 300 T.A.

Fichas Amigo

La de			
Te da	$100	$200	

Las únicas que le dan 60 días de

* Se aplica restricciones de contratación y crediticias, precios sujeto a cambios sin previo aviso, precios más IVA.

A nuestros clientes 1 hora gratis en el estacionamiento subterráneo, solo en la matriz.

Av México No. 45 Sur junto a Palacio de Gobierno Tel. 216-66-66

Sucursales Tepic
Av. México # 56 Nte.
Av. México # 793 int. Ley Malcolm
Plaza La Loma int. de Gigante
Durango # 336-A
Puebla # 173 Nte.
Querétaro # 77 Nte.
Flores Magon y Allende
Av. Tecnológico # 3666

Sucursales Tepic
Av. México # 300 Nte.
Victoria # 701-B
Hidalgo # 93-A Ote.
Lerdo # 197 Ote.
Veracruz # 584 Nte.
Bn. Luis # 93-A
Eucalipto # 13
Alcalá # 17-B

Sucursales Tepic
Av. del Parque # 62-B
Veracruz # 140-A, Centro
Victoria # 60 Ote.

Sucursales Foráneas
Av. Ejido # 217, Villa Hidalgo
Benito Juárez # 5, Rosamorada
Zaragoza # 687, Santiago Ixc.

Sucursales Foráneas
Independencia # 600, Tuxpan
Juárez # 260-3, Ruiz
Zaragoza # 2, Santiago Ixc.
Ejido # 687, Villa Hidalgo
Hidalgo # 108 Pte., Valle de Ma
Hidalgo # 74 Ote., Tuxpan

La mejor atención y

Her

Todo México es territorio

Viernes 17 de Septiembre de 2004 Publica $5.00 ¡REGIDORA!

Golpearon e intimidaron a tres jovencitos, durante la noche del grito...

¡CAE TEMIBLE DUPLA DE PANDILLEROS!

Raúl Alejandro Barco Hernández de 17 años de edad, originario y vecino de ciudad, con domicilio en calle Carlos Barraza número 23, de la colonia Ignacio Cuesta Barrios

Lo acusan de pretender robar el interior de un vehículo...

¡APRESAN EMPLEADO DE GOBIERNO!

El detenido ya referido, según informes de la Policía Municipal de Tepic

Fermín Abraham Jiménez Rodríguez

Raúl Alejandro Barco Hernández de 17 años de edad, originario y vecino de Tepic.

Después de haber escuchado el Grito de Independencia....

¡JOVENCITA DEPRIMIDA SE CORTO LAS VENAS!

Viernes 17 de Septiembre de 2004 Publica $5.00 213-49-00 211-00-52

En la colonia Lomas Altas, encontró el cadáver de un anciano...

¡ATERRADOR HALLAZGO!

- La mujer fue a visitarlo y al entrar a la vivienda, lo vio tirado en medio de un charco de sangre

El desquiciado sujeto, fue detenido por policías municipales.

Volaron botellas y una le cayó sobre la cabeza...

¡RESULTO HERIDO DURANTE 'EL GRITO'!

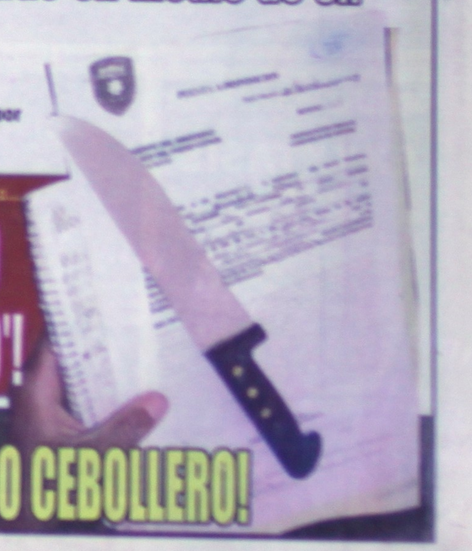

Enloqueció al ingerir mezcal "tonaya"...

¡CORRETEO A UNA PAREJA CON CUCHILLO CEBOLLERO!

Tepic.- Cerca de las 23:00 horas de este miércoles, en las inmediaciones de la colonia México, una camioneta tipo Ram Charger, fue a dar a una zanja, luego de que presuntamente su conductor perdiera el control del vehículo, según indicaron fuentes policiacas.

Los hechos se registraron por la calle Nayarit, esto a un costado de un canal que hay en esa zona.

La unidad tras caer a la zanja, fue abandonada por sus ocupantes de manera momentánea, ya que minutos más tarde apareció el chofer, el cual indicó a las autoridades viales que reverseaba su vehículo, cuando de pronto perdió el control y se fue a la zanja.

Por fortuna en este percance no se reportaron víctimas que lamentar, solo daños materiales.

Al lugar del accidente acudieron elementos de la PJE, así como de la SSP, tomando nota de lo ocurrido agentes de tránsito municipal, quienes levantaron sus partes correspondiente de los hechos.

Oficiales de Tránsito Municipal acudieron a la colonia México.

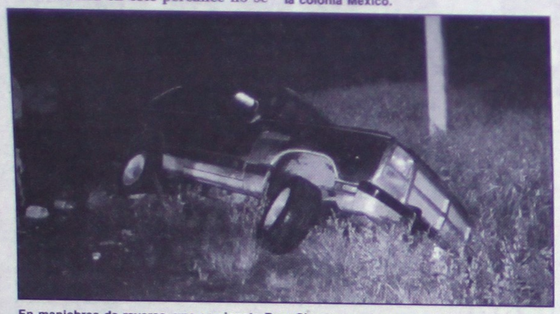

En maniobras de reversa, una camioneta Ram Charger cayó a una zanja.

GRATIS FILMAMOS SUS FIESTAS
EN LOS SUPER PAQUETES, ETC...
EXXXTASIS
Video LUZ Y SONIDO PROFESSIONAL
LO MEJOR
216-83-64 212-96-72
XV AÑOS - BODAS - BAUTIZOS
GRADUACIONES - POSADAS
CUMPLEAÑOS - Y TODO
EVENTO SOCIAL
" QUE NO LE GANEN SU FECHA "
EFECTOS ESPECIALES DE
LLUVIA DE BURBUJAS - HUMO -
DILUVIO DE CHISPAS LUMINOSAS
CONFETI - GLOBOS - ESPUMAS - LUCES MODERNAS
AUDIO Y VIDEO Y MUCHISIMO MASS.
" APARTE YAAA SUS FECHAS, CON SOLO $100.00 "
" LLAMEN NOSOTROS VAMOS !! "

El conductor y sus ocupantes afortunadamente resultaron ilesos.

Posteriormente la unidad fue rescatada por una grúa de Guillén.

TRAFICANTES DE CAMARON!

Redacción

El Juzgado Tercero de Distrito en la entidad, notificó al agente del Ministerio Publico de la Federación, el auto de formal prisión contra Federico Vázquez Ríos y Juan Rodríguez Cruz, por su probable responsabilidad en la comisión del delito contra la Biodiversidad, en su hipótesis de Captura de Especies Acuáticas declaradas en veda temporal, previsto y sancionado en el artículo 420, Fracción II, en términos del numeral 13, fracción II del Código Penal Federal.

Cabe señalar que Vázquez Ríos y Rodríguez Cruz fueron detenidos en flagrancia por personal de SAGARPA, en el poblado de Coacoyol, del municipio de Tecuala.

Actualmente se encuentran a disposición de la Autoridad Judicial que los requiere en el Centro de Rehabilitación Social "Venustiano Carranza" de esta Ciudad.

¡DICTAN AUTO DE FORMAL PRISION CONTRA SABINO FLORES!

Tepic.- El Juzgado Tercero de Distrito en la entidad, notificó al agente del Ministerio Publico de la Federación, el auto de formal prisión contra Sabino Flores Fregoso, por su probable responsabilidad en la comisión del delito Contra el Ambiente y la Gestión Ambiental, en su hipótesis de captura de especie acuática declarada en veda, concretamente camarón azul y camarón blanco de estero, previsto y sancionado por el artículo 420, Fracción II, en términos del articulo 13, fracción II del Código Penal Federal.

Cabe señalar Flores Fregoso fue detenido en flagrancia por personal de SAGARPA, en el Poblado El Macho, municipio de Tecuala.

Actualmente se encuentra a disposición de la Autoridad Judicial que lo requiere en el Centro de Rehabilitación Social "Venustiano Carranza" de esta Ciudad.

Le dictaron auto de formal prisión...

¡'ESTA FRITO' EL MARIHUANERO!

Redacción

El Juzgado Tercero de Distrito en la Entidad, notificó al agente del Ministerio Publico de la Federación, el auto de formal prisión contra Luis Enrique Núñez Valdez, por su probable responsabilidad en la comisión del delito Contra la Salud, en las modalidades de suministro de marihuana, posesión y simiente de la misma especie, previsto y sancionado por los artículos 194, fracción I y 195, párrafo primero del Código Penal Federal, en términos del numeral 13, fracción II del mismo Código.

Cabe señalar que Núñez Valdez fue detenido en flagrancia por elementos de la Agencia Federal de Investigación, adscritos a la Delegación Estatal Nayarit, en el municipio de Compostela.

Actualmente el procesado se encuentra a disposición de la Autoridad Judicial que lo requiere en el Centro de Rehabilitación Social "Venustiano Carranza" de esta Ciudad.

¡DETIENEN A PESADO RATERO!

Alejandro Almanza Aguilar

El madrugada de este jueves, alrededor de las 04:25 horas, dentro las avenidas Insurgentes y calle Zacatecas, fue detenido por elementos de la Secretaría de Seguridad Pública Municipal, un sujeto que dijo llamarse Luis Alberto Ayón Flores de 22 años de edad, mismo que tiene su domicilio en calle Sor Juana Inés de la Cruz número 9, de la colonia Amado Nervo.

El sujeto antes citado, es señalado como el probable responsable en la comisión de los delitos de daño en propiedad ajena intencional, amenazas de muerte y allanamiento de morada, todo ello cometido en agravio de la Regidora del Ayuntamiento de Tepic, Zaida Guadalupe Gómez Sánchez, la cual también es precandidata a una diputación local.

Luis Alberto Ayón Flores, se encuentra puesto a disposición del Agente del Ministerio Público del Fuero Común, relacionado con la carpeta de Indios TEP/IMT-II/CH/5850/04, y fue remitido a las instalaciones de la Procuraduría General de Justicia del estado, por el oficial Enrique Guillen Gallardo, encargado de la patrulla 1402, de la Secretaría de Seguridad Pública Municipal.

Luis Alberto Ayón Flores, detenido tras amenazar de muerte, allanar morada y causarle daños a la vivienda de un Regidora del Ayuntamiento de Tepic

Un Juez Penal de Jalisco, requería a Martín Esparza Contreras...

¡DETIENEN A PESADO RATERO!

Martín Esparza Contreras, era requerido en Puerto Vallarta por un Juez Penal; lo acusan de robo calificado

Alejandro Almanza Aguilar

El mediodía de este jueves, cerca de las 12:05 horas, fue detenido por la PJE, sobre el bulevard Tepic–Xalisco, un sujeto de nombre Martín Esparza Contreras de 37 años de edad, el cual es originario y vecino de esta ciudad, con domicilio en calle Ideales de Justicia número 38, de la colonia 2 de Agosto.

Este individuo contaba con una orden de aprehensión que fue girada por el Juez Primero de Puerto Vallarta, Jalisco, por ser el detenido presunto autor del delito de robo calificado, cometido en agravio de María Félix Meza García.

DE GOBIERNO!

Juan Gabriel Salcedo Alcaraz

La tarde de este pasado miércoles, cerca de las 17:00 horas, por la calle Zapata y Guerrero de la zona centro de Tepic, fue detenido un sujeto que dijo llamarse Pedro Manuel Camacho Estrada de 27 años de edad, mismo que tiene su domicilio en calle Los Sauces número 309, de la colonia San Juan, este persona va en los asientos de la RIR, manifestó tener dos domicilio distinto al antes citado, siendo este la calle Águila número 11, de la colonia Independencia.

El detenido ya referido, según informes de la Policía Municipal de Tepic, se encuentra de ser el presunto responsable de la comisión del delito de robo calificado a interior de vehículo, cometido en agravio de Guillermo Andrés Serrano. Supuestamente y versión del mismo detenido, este indica que se encontraba tomando con un amigo suyo dentro de un bar, y a la hora de cubrir la cuenta su amigo le dio las llaves de su automóvil para que fuera a sacar de la guantera dinero, pero Pedro se equivocó de auto y fue sorprendido por el verdadero dueño, quien llamó a los servicios de emergencia, reportando el robo de su vehículo.

Pedro Manuel Camacho Estrada, empleado de gobierno que fuera detenido por la SSP por robo a interior de vehículo

Pronósticos
GANAS TU, GANAMOS TODOS.
CHISPAZO
Sorteo 1166 del jueves 16 de septiembre de 2004
4 20 21 22 23
LUGAR | ACIERTOS | GANADORES | PREMIO INDIVIDUAL
1er. 5 NÚMEROS | 6 | $32,836.82
2do. 4 NÚMEROS | 453 | $434.92
3er. 3 NÚMEROS | 6,912 | $18.72
TOTAL DE GANADORES 7,371 | TOTAL DE PREMIOS $523,432.32
TRIS
Por cada peso gana hasta $5,000
Números ganadores del Sorteo
extra No. 8869 | ganadores | Total de premios
0 4 2 4 | 2,866 | $252,797.56
clásico No. 8870
0 3 9 0 | 3,718 | $496,181.33
Aviso importante Los premios mayores a $3,000.00, se pueden cobrar en los bancos Scotiabank Inverlat y Santander Serfin.
Visita nuestro sitio www.pronosticos.com.mx
Teléfonos para atención a clientes 54-62-00-00 o 01-800-PRONOS
PROGOL
Concurso 1287
¡Así van los pronósticos de las quinielas de este concurso!
Porcentajes de los pronósticos acumulados al jueves.
¡JUNTATE CON TUS AMIGOS PARA GANAR, PARTICIPA CON LA COPERACHA PROGOL.
Bolsa mínima garantizada a 1er. Lugar.
$2 millones

Alejandro García

Luego, cerca de las 03:30 horas, fue detenido en la zona centro de esta ciudad, por parte de elementos de la Policía Judicial del estado, un sujeto que dijo llamarse Ricardo Hernández Navarrete de 33 años de edad, el cual es originario y vecino de Tepic, con domicilio en calle Flores Magón número 841, colonia Emiliano Zapata.

El hoy detenido se encuentra relacionado en la constancia de hechos TEP/DET-II/CH/5869/04, acusado por ser el presunto responsable del delito de lesiones intencionales, cometido en agravio de Luis Alberto Bautista Montes.

Enloqueció al ingerir mezcal "tonaya"...

¡CORRETEO A UNA PAREJA CON CUCHILLO CEBOLLERO!

Alejandro García

Un sujeto que enloqueció al ingerir bebidas embriagantes, tomó un cuchillo y atemorizó a los habitantes de la colonia Valle Dorado, incluso amenazando de muerte a una pareja que se cruzó en su camino, por lo que fue necesaria la intervención de efectivos de la Secretaría de Seguridad Pública Municipal, quienes lo llevaron tras las rejas. Un reporte de una persona portando un arma blanca y amenazando a las personas fue recibido a la cabina de radio de la Secretaría de Seguridad Pública Municipal y de inmediato, una de sus unidades se trasladó a la colonia Valle Dorado. Minutos después, aproximadamente a las 13:50 horas, oficiales a bordo de la patrulla número 2838, en el cruce de las calles Valle de San Luis y Valle de la Ciudad de la colonia Valle Dorado, lograron la detención de quien dijo llamarse Jerónimo Guardado Flores, de 23 años de edad, con domicilio en calle Valle de San Luis sin número en la colonia Valle de Nayarit. Este destrampado sujeto que además se encontraba alcoholizado, fue remitido al área de separos de la Policía Judicial del Estado y quedó a disposición del Ministerio Público, por su probable responsabilidad en la comisión del delito de amenazas con arma blanca cometido en agravio Socorro Magallanes Rosales y Edgar Omar Real. Los policías se encargaron de asegurarle el filoso cuchillo cebollero al locochón que pretendía hacerle daño a sus vecinos, ya que les pedía dinero para comprar más licor.

Jerónimo Guardado fue detenido por oficiales de la SSP

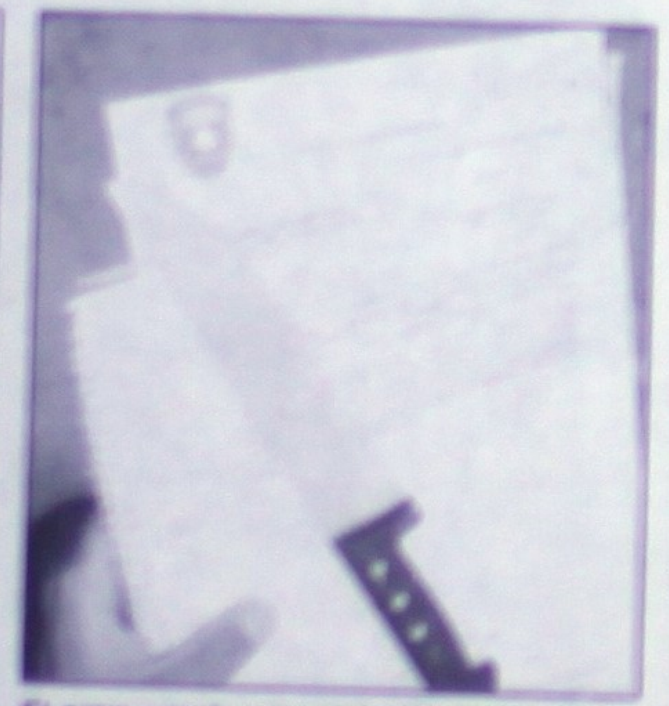

El arma con la que pretendía atacar a una pareja.

¡...LAS VENAS!

- María del Rosario Rivera estaba sola en su casa y se cortó ambas muñecas con la intención de morir

Alejandro García

Una jovencita de apenas 19 años de edad, intentó quitarse la vida la madrugada de este jueves, después de haber estado en compañía de su familia en los festejos patrios en la plaza principal de esta cabecera municipal, ya que al parecer venía sufriendo de una fuerte depresión y al encontrarse sola en su domicilio, se cortó las muñecas de los brazos.

Eran aproximadamente las 01:00 horas cuando ingresó al Centro de Salud de Ahuacatlán, una persona lesionada de nombre María del Rosario Rivera Mendoza, de 19 años de edad, originaria y vecina de Ahuacatlán, con domicilio en calle Ramón Loera número 23 de la colonia Demetrio Vallejo.

Los médicos informaron que la jovencita presentó una herida cortante de 3 a 4 centímetros en la muñeca izquierda y una más superficial en la muñeca derecha.

Las autoridades acudieron al nosocomio para tomar conocimiento de los hechos y al entrevistarse con la mamá de la lesionada de nombre María del Carmen Reynoso Casillas, de 48 años de edad, originaria y vecina del mismo lugar, indicó que a eso de las 00:00 horas se encontraban en la ceremonia del Grito de Independencia que se celebraba en Ahuacatlán en compañía de su familia, cuando su hija decidió regresarse sola a su casa.

Recordó que aproximadamente a las 00:30 horas que llegaron, la encontraron recostada en la cama de su recámara, ya lesionada, agregando que intentó quitarse la vida por problemas familiares.

De los hechos tomó nota la licenciada Rosario Zepeda Mora adscrita a Ahuacatlán.

En la colonia Lomas Altas, encontró el cadáver de un anciano...

¡ATERRADOR HALLAZGO!

- Se trata de un hombre que vivía solo y que fue hallado tirado en el patio de su casa, sangrando de la boca

Alejandro García

Al parecer víctima de un infarto agudo al miocardio que lo sorprendió mientras realizaba algunas labores dentro de su domicilio, un hombre de avanzada edad dejó de existir durante la mañana del pasado miércoles y fue una de sus vecinas, quien acudió a buscarlo y lo encontró en las condiciones ya descritas. La información dada a conocer por la Policía Judicial del Estado señala que a las 12:00 horas arribaron en compañía del agente del Ministerio Público al domicilio ubicado en calle Prolongación Pedraza número 178 de la colonia Lomas Altas de esta ciudad. En el corral de ese domicilio, tirado en el suelo se encontró el cuerpo de una persona del sexo masculino que respondía al nombre de Jesús Peña Enríquez, de 70 años aproximadamente, originario de Nogales, Sonora y vecino de Tepic, mismo que presentaba sangrado en la boca. Al revisar el cuerpo un médico legista, no encontraron huellas de violencia en el cuerpo del hoy fallecido.

Mientras tanto, agentes policiacos adscritos a la comandancia de homicidios se daban a la tarea de investigar los hechos y para ello, se entrevistaron con una vecina del hoy occiso de nombre Lina Yesenia López Flores, de 39 años de edad, originaria de Guadalajara, Jalisco y vecina de Tepic, con domicilio en calle Prolongación Pedraza número 188 de la colonia Lomas Altas. Esta mujer indicó que a las 10:40 horas llegó a la casa del hoy occiso para visitarlo como lo hacía de manera cotidiana y al notar que Jesús no le contestaba, entró a revisar la casa y grande fue la sorpresa cuando lo encontró ya sin vida en el corral.

De los hechos tomó nota la licenciada Alma Rosa Martínez Rivera, agente del Ministerio Público de Guardia y del cuerpo se hizo cargo el SEMEFO que más tarde informó que las causas de la muerte de esta persona, habían sido naturales.

¡... DURANTE 'EL GRITO'!

- José Luis Gómez fue a parar al hospital

Alejandro García

Minutos antes de la medianoche del pasado miércoles y durante una riña campal que se registró en la Plaza de los Constituyentes, un jovencito resultó lesionado al caerle una botella de vidrio sobre la cabeza, teniendo que ser hospitalizado para su atención médica. Eran las 23:45 horas cuando reportaron a las autoridades ministeriales, el ingreso a la sala de urgencias de la clínica del Seguro Social de esta ciudad, de una persona lesionada de nombre José Luis Gómez Sandoval, de 17 años de edad, originario y vecino de Tepic, con domicilio en calle Querétaro y Pedraza del fraccionamiento Amado Nervo.

De acuerdo con los informes médicos, esta persona presentó una herida cortocontundente de 4 centímetros en la región frontal lado derecho, la cual tuvo que ser suturada. El chavalo lesionado fue abordado por agentes de la Policía Judicial del Estado y el Ministerio Público para que declarara en relación a los hechos y el joven entonces manifestó que se encontraba celebrando las fiestas patrias en la Plaza de los Constituyentes, cuando de pronto dio inicio a una riña campal y fue golpeado en la cabeza con una botella por un sujeto que se dio a la fuga entre la multitud. Señaló que nada tenía que ver con las personas que se liaban a golpes y que desconocía sus generales; para su desgracia, se encontraba cerca de donde se dieron los hechos, por lo que será muy difícil dar con el paradero del responsable.

¡... 'PINTAS' AL TEMPLO DEL CARMEN!

Durante los primeros minutos de la madrugada de este jueves, cerca de las 00:00 horas, fueron detenidos por la PJE, tres chamacos los cuales graffiteaban el templo Del Carmen, según lo revelaron fuentes policiacas. Los menores dañeros fueron identificados con los nombres de Alfredo Mercado Osuna de 16 años de edad, quien es originario y vecino de Tepic, con domicilio en calle Nueva Zelanda número 101, de la colonia Las Islas; Oscar Echegaray González de 21 años de edad, originario de Ensenada, Baja California y vecino de esta capital, con domicilio en calle y José Armando Hernández Gutiérrez de 17 años de edad, originario y vecino de esta ciudad, con domicilio en calle América número 430, colonia Miguel Hidalgo. Estos tres chamacos, fueron acusados de ser los probables responsables del delito de daño en propiedad ajena intencional (graffiti), cometido en agravio de el templo Del Carmen.

Alfredo Mercado Osuna; Oscar Echegaray González y José Armando Hernández Gutiérrez, chamacos que graffiteaban el templo Del Carmen

José Luis Escobedo Orozco, quería hacerse un rico guacamole, pero judiciales...

¡LO SORPRENDIERON ROBANDO AHUACATES!

Alejo García/Alejandro Albarrán Aguilar

Cerca de las 19:00 horas de este pasado miércoles, fue detenido por la PJE, dentro de una ahuacatera que se ubica por el Camino Viejo a Los Metates, en las inmediaciones de la colonia Venceremos, un sujeto que dijo llamarse José Luis Escobedo Orozco de 44 años de edad, mismo que es originario y vecino de Tepic, con domicilio en calle 5 de Febrero número 120, de la colonia 5 Febrero.

Este sujeto fue arrestado por la PJE, al ser encontrado como probable responsable de los delitos de robo y portación de arma prohibida, cometido en agravio de Ernesto Ríos Magallanes y la sociedad.

José Luis Escobedo, detenido por el delito de robo y portación de arma prohibida

Los ahuacates fueron asegurados por la policía.

Al hoy detenido, agentes judiciales le aseguraron media caja de aguacates y un cuchillo de cocina. El propio inculpado señaló que él se había metido a la huerta de aguacates, con la finalidad de apoderarse de varios de estos productos, siendo arrestado por la PJE, justo cuando terminaba de realizar su 'noble' labor.

Quiso robar el interior de la casa de un Juez Auxiliar y...

¡AMARRARON A RATERO!

Alejandro Albarrán Aguilar

Cerca de las 04:40 horas de este miércoles, fue detenido en el interior del poblado de El Refugio municipio de Tepic, esto por parte de agentes de la PJE, un sujeto de nombre Javier Omar Quintanilla Cejo de 28 años de edad, el cual es originario y vecino de El Refugio, con domicilio conocido. El individuo antes referido, es acusado de ser el probable autor del delito de robo en grado de tentativa a interior de casa habitación, cometido en agravio de José Lamas Arellano. Según el agraviado, este indicó a personal de la PJE, que él es el Juez Auxiliar de dicho poblado, y se encontraba descansando cuando de pronto escuchó unos ruidos en el interior de su corral de su domicilio, por lo que al levantarse alcanzó a ver al delincuente que se encontraba en una de las ventanas, motivo por el cual lo sujetó con una soga, siendo ayudado para ello por el segundo Juez Auxiliar del citado poblado.

¡ATRAPADO DE COCA!

Redacción

El Juzgado Tercero de Distrito en la Entidad, notificó al agente del Ministerio Publico de la Federación, el auto de formal prisión contra Eudocio Carvajal Moreno alias "El Docho", por su probable responsabilidad en la comisión del delito Contra la Salud, en las modalidades de comercio, en las modalidades de comercio, en la variante de posesión y venta de cocaína, previsto y sancionado por los artículos 194, fracción I y 195, primer párrafo, en términos del numeral 13, fracción II del Código Penal Federal.

Cabe señalar que Carvajal Moreno fue detenido en flagrancia por elementos de la Policía Judicial del Estado, en el poblado de Guayabitos, municipio de Compostela.

El detenido actualmente se encuentra a disposición de la Autoridad Judicial que lo requiere en el Centro de Rehabilitación Social "Venustiano Carranza" de esta Ciudad.

¡A TRES JOVENCITOS!

Alejandro Almanza Aguilar/Raúl García

La madrugada del miércoles, alrededor de las 02:00 horas, agentes de la PJE lograron detener en la zona centro de esta capital, a dos chamacos los cuales participaron en una riña y en la que presuntamente amagaron de muerte a sus dos víctimas. Los detenidos por la PJE, fueron identificados con los nombres de Raúl Alejandro Barco Hernández de 17 años de edad, originario y vecino de ciudad, con domicilio en calle Carlos Barraza número 23, de la colonia Ignacio Cuesta Barrios; y Fermín Abraham Jiménez Rodríguez Raúl Alejandro Barco Hernández de 17 años de edad, originario y vecino de Tepic, con domicilio en calle Abraham Lincon número 17, de la colonia Juventud.

Ambos chamacos son señalados de ser los presuntos autores del delito de lesiones intencionales y amenazas, cometidas en agravio de Jesús Gilberto Corona Iñiguez; Luis Alfonso e Ismael Montaño López.

Los detenidos quedaron puestos a disposición del Agente del Ministerio Público del fuero común, autoridad que habrá de encargarse de determinar su situación jurídica en el término que marca la ley.

Raúl Alejandro Barco Hernández y Raúl Alejandro Barco Hernández, detenidos debido a que golpearon y amenazaron a tres jovencitos

La transportaba en un autobús...

¡LO TORCIERON CON PUÑOTE DE HEROINA!

Redacción

Personal de la Procuraduria General de la República, aseguró un envoltorio con 397 gramos de heroina y detuvo a José Karim Zepeda Ibarra, durante un operativo efectuado en el municipio de San Blas.

Bajo la supervisión del Representante Social de la Federación,

elementos de la Agencia Federal de Investigación, adscritos a la Delegación Estatal Nayarit, se trasladaron al crucero de San Blas, donde detuvieron a un autobús de la empresa Estrellas del Pacífico, con placas de circulación 917HM9 Al efectuar la revisión del automotor, los efectivos federales detuvieron a Zepeda Ibarra, quien traía consigo el estupefaciente.

La droga y el detenido fueron puestos a disposición del agente del Ministerio Público de la Federación, quien inició la integración de la Averiguación previa correspondiente.

Estaba abandonada sobre una brecha que conduce a San Juan Bautista...

¡RECUPERAN TROCA PRESUNTAMENTE ROBADA!

Alejandro Almanza Aguilar

La noche de este pasado miércoles, alrededor de las 21:00 horas, agentes de la PJE que realizaban un recorrido de vigilancia por la brecha que conduce del poblado de San Juan Bautista a Los Arrayanes ambos del municipio de Rosamorada, lograron asegurar un vehículo marca Nissan, tipo pickup, de color blanco, modelo 1988, sin placas de circulación, con número de serie 1N6ND16Y6JW002787, de procedencia extranjera, el cual cuenta con el número de identificación vehicular alterado.

Sobre este caso, tomó nota el Agente del Ministerio Público del fuero común, autoridad que se encargará de integrar la correspondiente averiguación previa y en su momento conocer a quien pertenece dicha unidad y el porque le alteraron el número de identificación vehicular, ya que se presume que el vehículo fue robado en los Estados Unidos.

Implementan por personal de Tránsito Municipal

FPS

Durante la noche de este pasado miércoles, alrededor de las 23:00 horas, los cuerpos de seguridad de esta entidad, realizaron el operativo policíaco denominado "Carrusel", mismo que estuvo bajo el mando del Ingeniero Rafael Gamboa Soto, Director de Planeación y Análisis Tácticos de la Secretaría de Seguridad Pública.

El servidor público antes citado, fue acompañado por personal de Tránsito Municipal al mando del oficial Carlos Ramos, apoyado con 4 elementos; así como 8 efectivos de la Policía Judicial del Estado al mando de Alberto Cameros Jaime, y 10 agentes de Seguridad Pública Municipal, al mando del oficial Fernando López Hernández, mismos que a la vez era acompañados por el doctor Rogelio Arciniega Tapia, el cual realizó la prueba de alcoholímetro a los conductores que eran llamados a cuentas.

Este operativo se llevó a cabo en las colonias del Sector Sur-Oriente, montando el primer filtro de revisión sobre la avenida de la Cultura y calle Rio Suchiate, lugar en donde se recogieron los siguientes vehículos, a cuyos conductores se les encontró en estado de ebriedad:

02:15 horas.- Pointer de color gris, modelo 2001, con placas de circulación RES-05-96, conducido por Hilario Castellanos González, de 38 años de edad.

02:40 horas.- automóvil Century de color gris, modelo 1994, con placas de circulación RES-06-96, conducido por Carlos Zárate Parra.

A las 02:20 horas se detuvo un automóvil tipo Chevy de color rojo, modelo 2002, con placas de circulación RES-48-91, conducido por Abraham Ibcas Carrillo de 42 años de edad.

02:35horas.- Camioneta Ford de color blanca, modelo 1986, con placas de circulación PA-05-700, conducida por Aníbal González Castañeda de 21 años de edad.

02:45 horas.- Automóvil Chevrolet de color blanco, modelo 1980, con placas de circulación RED-62-04, conducido por Luis Enrique Pérez Romero, de 30 años de edad.

Para las 03:00 horas de la madrugada de este jueves, se cambio el filtro de seguridad a la avenida Insurgentes y calle Country Club, y ahí, a las 04:00 de la madrugada fue detenido quien dijo llamarse Salvador Rodríguez Gutiérrez de 35 años de edad, esto por insultos a un oficial de Tránsito Municipal.

El operativo "Carrusel" concluyó a las 04:15 horas de la madrugada de este jueves.

Agentes de la Policía Judicial y de la Secretaría de Seguridad Pública Municipal, en excelente coordinación de ambas corporaciones.

Licenciado Rafael Gamboa Soto, Director de planeación y análisis tácticos de la Secretaría de Seguridad Pública, hace recomendaciones a los automovilistas sobre el uso del cinturón de seguridad

Algunos ebrios conductores fueron detectados por el Bulevar Xalisco y calle Brasil.

Conductores ebrios son revisado por los agentes policiacos.

En el operativo de borrachera se encontraban varias personas.

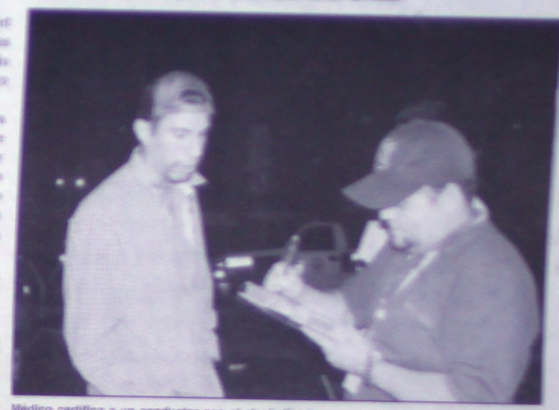

Médico certifica a un conductor con el alcoholímetro.

Agentes de la Policía Judicial hacen revisión de rutina.